

Semana del 05 al 11 de Feb 2010

INFORMACIONES DE INTERES

Resultados de la Subasta de la Secretaría de Hacienda

Fecha de la Subasta: Martes 09 de febrero del 2010

Serie	Fecha de Vencimiento	Valor Ofertado	Valor Adjudicado	Tasa Promedio Ponderada
LET1-2010	07 Mayo 2010	2,000,000,000	300,000,000	5.0500%
LET2-2010	09 Julio 2010	2,000,000,000	200,000,000	5.2501%
LET3-2010	05 Noviembre 2010	2,000,000,000	100,000,000	5.5000%
SEH1-2013	08 Febrero 2013	4,000,000,000	3,595,400,000	11.9942%
SEH1-2015	06 Febrero 2015	750,000,000	118,800,000	14.2155%
SEH1-2017	10 Febrero 2017	750,000,000	197,200,000	15.8658%

Próxima Subasta: 2 de Marzo del 2010

Calendario Subasta: http://www.credíttopublico.gov.do/subastas/20100108_CalendarioSubastas2010.pdf

Banco Central informa inflación de enero fue de 1.31%

El Banco Central de la República Dominicana informó que el Índice de Precios al Consumidor del mes de enero arrojó una variación de 1.31% con respecto a diciembre de 2009. Este resultado se debe fundamentalmente a las alzas de precios del petróleo en el mercado internacional. El informe del Banco Central establece que la inflación anualizada, medida de enero 2009 a enero 2010, alcanzó 6.85 por ciento.

INDICADORES MACROECONOMICOS

TASA DE CAMBIO

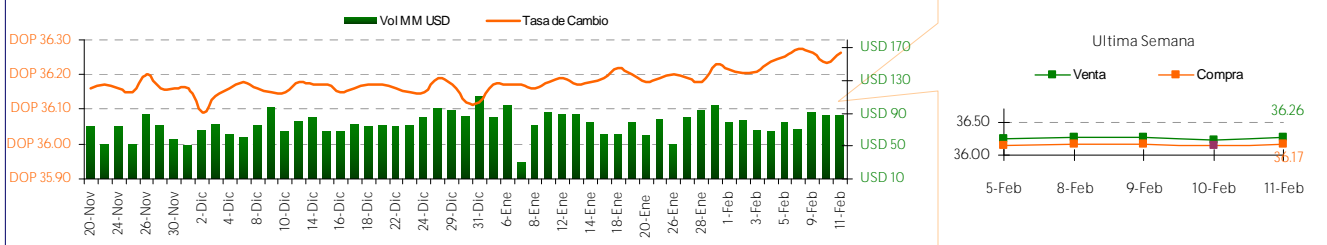

Devaluación

Fecha	Diaria	30 días	Año corrido	12 meses
5-Feb	0.04%	0.23%	0.54%	1.75%
8-Feb	0.06%	0.29%	0.60%	1.84%
9-Feb	-0.03%	0.28%	0.57%	1.86%
10-Feb	-0.08%	0.15%	0.49%	1.84%
11-Feb	0.07%	0.23%	0.57%	1.89%

TASA ACUMULADA DE INFLACION

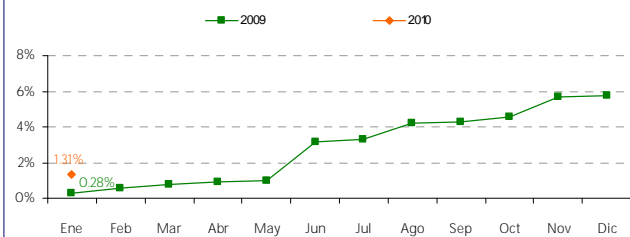

TASA DE CAMBIO INTERNACIONAL

Fecha	USD/EUR	JPY/USD	JPY/EUR	USD/LBR	CHF/USD
5-Feb	1.3647	89.2160	121.7530	1.5575	1.0745
8-Feb	1.3730	89.6640	123.1130	1.5593	1.0685
9-Feb	1.3767	89.6750	123.4530	1.5623	1.0652
10-Feb	1.3712	89.6100	122.8730	1.5618	1.0696
11-Feb	1.3556	90.0750	122.1010	1.5623	1.0808

Semana del 05 al 11 de Feb 2010

MERCADO DE CAPITALES

MERCADO LOCAL

TASA DE INTERES (BANCOS MULTIPLES)

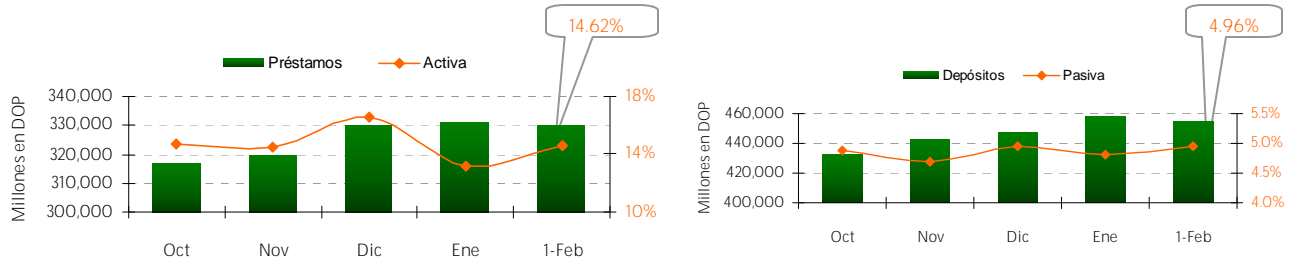

RESULTADO LETRAS BANCO CENTRAL (Millones DOP)

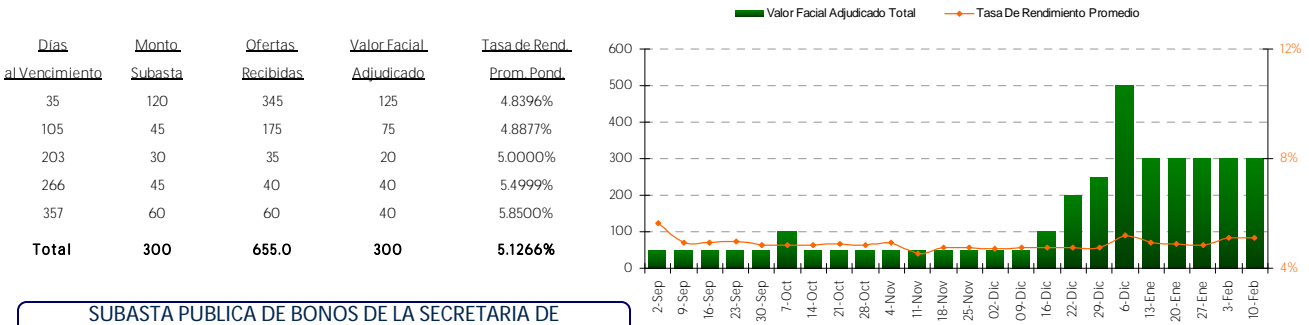

SUBASTA PUBLICA DE BONOS DE LA SECRETARIA DE HACIENDA

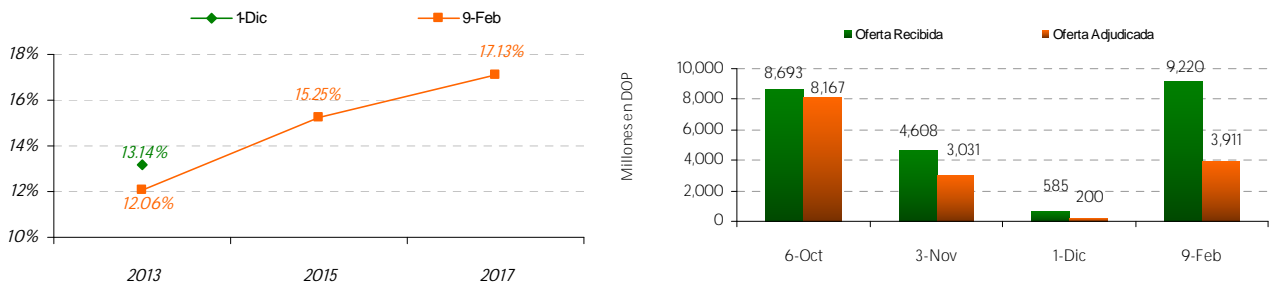

Calendario: [Subasta: http://www.creditopublico.gov.do/subastas/20100108_CalendarioSubastas2010.pdf](http://www.creditopublico.gov.do/subastas/20100108_CalendarioSubastas2010.pdf)

PRECIO BONOS SOBERANOS

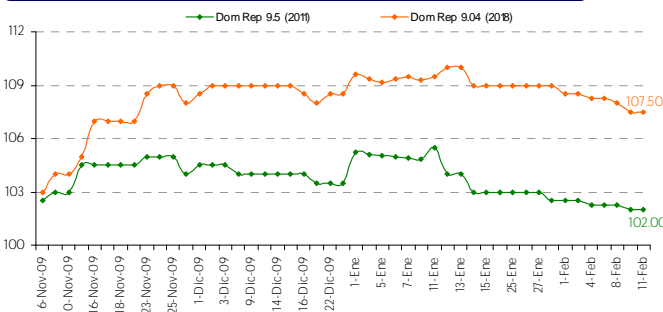

DEUDA PUBLICA

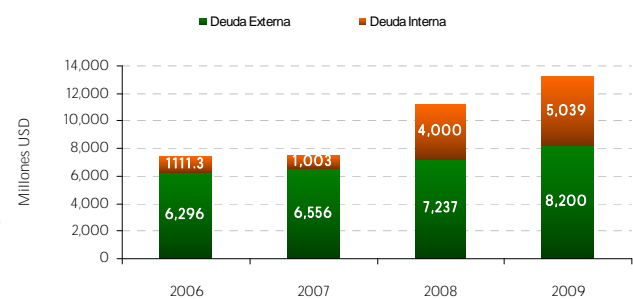

El material contenido en esta comunicación es para propósitos de información únicamente. El contenido ha sido obtenido de fuentes de información públicas y consideradas creíbles. Sin perjuicio de lo anterior, BHD Valores no representa ni garantiza la exactitud de la misma, ni se compromete a actualizarla en caso de eventos futuros. Esta comunicación no constituye ninguna recomendación para tomar alguna decisión o acción de parte de los clientes. Ni Centro Financiero BHD ni ninguna de sus subsidiarias o afiliadas aceptan ningún reclamo por cualquier consecuencia basada u originada en el uso de la misma. BHD Valores, Puesto de Bolsa c/ Luis F. Thomén esq. Av. Winston Churchill, Torre BHD, 5to piso. Tel: (809)243-3600, Fax: (809)243-3491, Santo Domingo, Rep. Dom. Para obtener información adicional o sugerencias contactar a Ariadna Méndez, Tel. 809-243-3682 o al e-mail info@bhdvalores.com.do

Semana del 05 al 11 de Feb 2010

MERCADO DE CAPITALES

MERCADO LOCAL

FONDO CARTERA DE INVERSIONES AFP

Patrimonio de los Fondos de Pensiones del 2009
(Incluye al Fondo de Pensiones del BCRD)

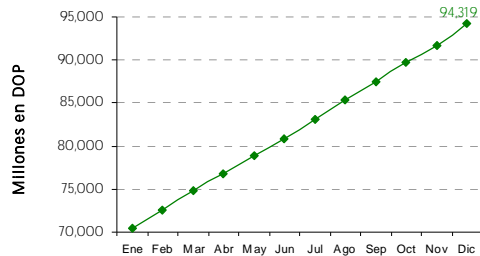

Composición de Cartera de Inversiones
Diciembre 2009

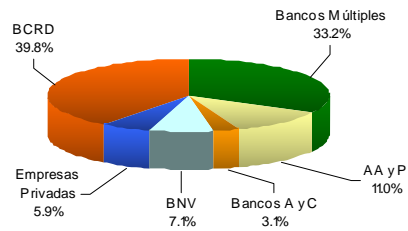

EMISIONES EN CIRCULACION POR BHD VALORES

Emisor	Calificación FitchRatings	Títulos Valor Colocados	Vencimiento	Tasa de Interés	Tasa Actual	Revisión de Tasa	
EGE HAINA	BBB (dom)	USD 30 MM	22 Oct. 2010	Fija	1er. Tramo	8.00%	n/a
			26. May. 2011	Fija	2do. Tramo	8.50%	n/a
			22. Jul. 2011	Fija	3er. Tramo	8.50%	n/a
			22 Abr. 2012	Fija	4to. Tramo	8.75%	n/a
			18 Dic. 2012	Fija	5to. Tramo	7.75%	n/a
INEP	A (dom)	USD 30 MM	10-Sept. 2011	Fija	1er. y 2do. Tramo	6.75%	n/a
			07 May. 2011	Fija	3er. y 4to. Tramo	6.50%	n/a
			23 Jun. 2011	Fija	5to. Tramo	6.50%	n/a
			6 Jul. 2011	Fija	6to. Tramo	6.50%	n/a
			17 Mar. 2015	Variable	1er. y 2do. Tramo	7.68%	Dic 09 - Mar 10
BHD VALORES	AA- (dom)	DOP 250 MM	02 Nov. 2011	Fija	3er. y 4to. Tramo	11.00%	n/a
			20 Nov. 2011	Fija	5to., 6to. y 7mo. Tramo	10.00%	n/a
Motor Crédito	BBB (dom)	DOP 283.4 MM	16 Jul. 2012	Variable	3er. Tramo	8.32%	Ene - Abr 10
			25-Nov-12	Fija	4to. Tramo	12.50%	n/a
			11-Dic-12	Fija	5to. y 6to. Tramo	10.75%	n/a
BANCO ADOPEM	A-(dom)	DOP 300 MM	22 dic. 2011	Variable	1er. Tramo	8.18%	Dic 09 - Mar 10
			23 Jul. 2012	Variable	2do. Tramo	7.90%	Ene - Abr 10
			25 Feb. 2013	Variable	3er. Tramo	8.63%	Nov 09 - Feb 10
Cervecería Nacional Dominicana	AA+(dom)	DOP 4,050 MM	10 Abr. 2013	Fija	Serie C	5.00%	n/a
			10 Abr. 2013	Variable	Serie D,E,F	8.36%	Oct 09 - Abr 10

MERCADO MUNDIAL

BOLSAS MUNDIALES

	5-Feb	8-Feb	9-Feb	10-Feb	11-Feb
GERMANY	5,434.34	5,484.85	5,498.26	5,536.37	5,476.72
DAX	-1.79%	0.93%	0.24%	0.69%	-1.08%
SAO PAULO	62,762.70	63,533.09	64,718.17	65,051.42	66,128.94
BOVESPA	-1.83%	0.62%	2.48%	0.51%	1.66%
DOW JONES	10,012.23	9,908.39	10,058.64	10,038.38	10,144.19
IND. A VG	0.10%	-1.04%	1.52%	-0.20%	1.05%
NASDAQ	2,111.2	2,126.05	2,150.87	2,147.87	2,177.41
STOCK COMP.	0.74%	-0.70%	1.17%	-0.14%	1.38%

TASA LIBOR - FED

Fecha	3 meses	6 meses	1 año	Efectiva
5-Feb	0.25%	0.39%	0.85%	0.13%
8-Feb	0.25%	0.39%	0.84%	0.13%
9-Feb	0.25%	0.39%	0.84%	0.13%
10-Feb	0.25%	0.39%	0.85%	0.12%
11-Feb	0.25%	0.39%	0.85%	0.12%

El material contenido en esta comunicación es para propósitos de información únicamente. El contenido ha sido obtenido de fuentes de información públicas y consideradas creíbles. Sin perjuicio de lo anterior, BHD Valores no representa ni garantiza la exactitud de la misma, ni se compromete a actualizarla en caso de eventos futuros. Esta comunicación no constituye ninguna recomendación para tomar alguna decisión o acción de parte de los clientes. Ni Centro Financiero BHD ni ninguna de sus subsidiarias o afiliadas aceptan ningún reclamo por cualquier consecuencia basada u originada en el uso de la misma. BHD Valores, Puesto de Bolsa c/ Luis F. Thomén esq. Av. Winston Churchill, Torre BHD, 5to piso. Tel: (809)243-3600, Fax: (809)243-3491, Santo Domingo, Rep. Dom. Para obtener información adicional o sugerencias contactar a Ariadna Méndez, Tel. 809-243-3682 o al e-mail info@bhdvalores.com.do

INDICADORES ECONOMICOS -RD

NUMERO DE TURISTAS MENSUALES

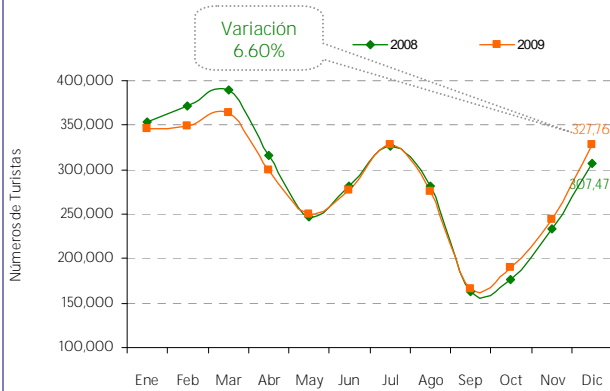

RESERVAS INTERNACIONALES ACUMULADA

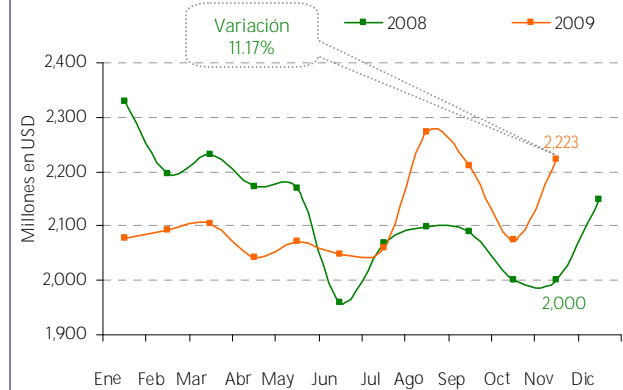

PRECIOS DEL CRUDO A FUTURO

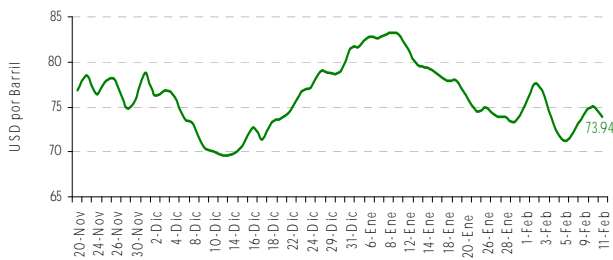

COMBUSTIBLE

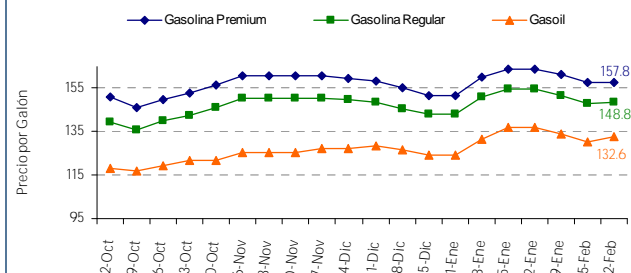

GENERACION DE ELECTRICIDAD MENSUAL (GWH)

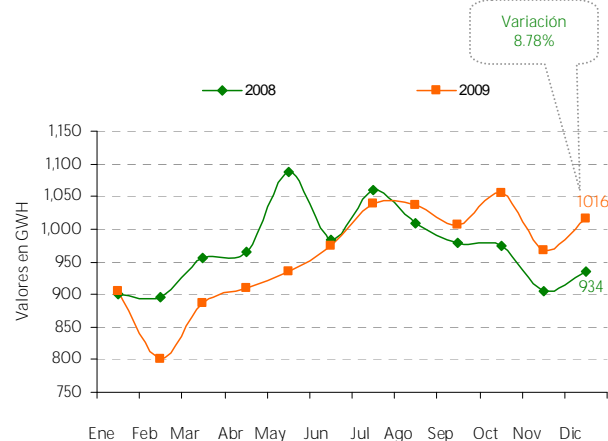

REMESAS MENSUALES

