

Semana del 29 de Ene al 04 de Feb 2010

INFORMACIONES DE INTERES

Decreto 36-10, Bonos de la Ley 366-09

El Decreto 36-10 autoriza a la Secretaria Estado de Hacienda la emisión de Bonos, por un monto de Veinte y Un Mil Millones de pesos (RD\$21,000,000,000.00), para ser colocados mediante Subasta Pública, organizada por la Dirección de Crédito Público.

Características de los Bonos:

Plazos Años	Serie / Monto	Vencimiento	Tasa de Interés
3	SH1-2013 RD\$4,000 MM	8 Febrero 2013	12%
5	SH1-2015 RD\$4,000 MM	6 Febrero 2015	14%
7	SH1-2017 RD\$4,000 MM	13 Febrero 2017	16%

Cupón pagadero semestral

Decreto 37-10, Bonos de la Ley 366-09

Mediante el Decreto 37-10, El Gobierno autoriza a la Secretaria Estado de Hacienda la emisión de Bonos, por un monto de Tres Mil Millones de pesos (RD\$3,000 millones), para la cancelación de la deuda contraída por el Gobierno central al 31 de diciembre de 2005.

INDICADORES MACROECONOMICOS

TASA DE CAMBIO

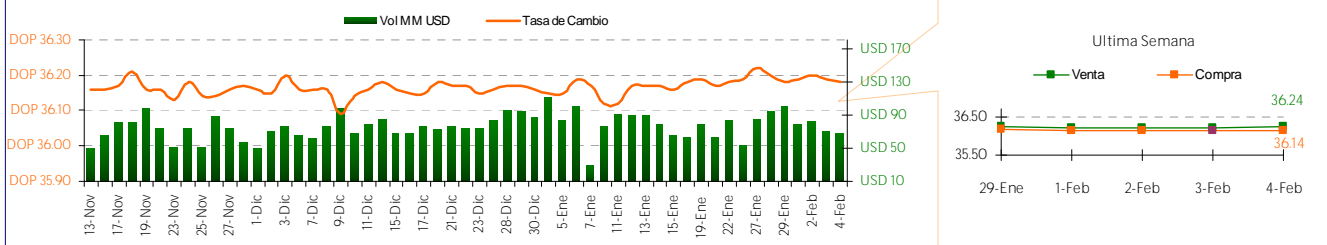

Devaluación

Fecha	Diaria	30 días	Año corrido	12 meses
29-Ene	0.14%	0.17%	0.48%	190%
1-Feb	-0.04%	0.13%	0.44%	171%
2-Feb	-0.04%	0.09%	0.40%	167%
3-Feb	0.01%	0.10%	0.41%	165%
4-Feb	0.09%	0.19%	0.50%	170%

TASA ACUMULADA DE INFLACION

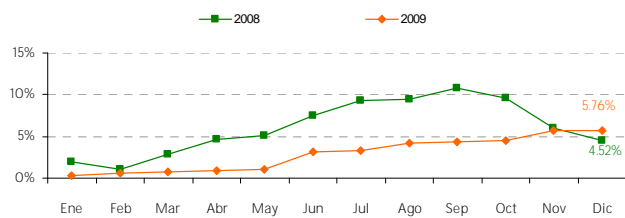

TASA DE CAMBIO INTERNACIONAL

Fecha	USD/EUR	JPY/USD	JPY/EUR	USD/LBR	CHF/USD
29-Ene	1.3901	90.3000	125.5260	1.5886	1.0593
1-Feb	1.3945	90.6800	126.4570	1.5938	1.0564
2-Feb	1.3995	90.6100	126.8090	1.5975	1.0532
3-Feb	1.3842	90.7900	125.6670	1.5857	1.0614
4-Feb	1.3696	89.4650	122.5290	1.5691	1.0724

El material contenido en esta comunicación es para propósitos de información únicamente. El contenido ha sido obtenido de fuentes de información públicas y consideradas creíbles. Sin perjuicio de lo anterior, BHD Valores no representa ni garantiza la exactitud de la misma, ni se compromete a actualizarla en caso de eventos futuros. Esta comunicación no constituye ninguna recomendación para tomar alguna decisión o acción de parte de los clientes. Ni Centro Financiero BHD ni ninguna de sus subsidiarias o afiliadas aceptan ningún reclamo por cualquier consecuencia basada u originada en el uso de la misma. BHD Valores, Puesto de Bolsa c/ Luis F. Thomén esq. Av. Winston Churchill, Torre BHD, 5to piso. Tel: (809)243-3600, Fax: (809)243-3491, Santo Domingo, Rep. Dom. Para obtener información adicional o sugerencias contactar a Ariadna Méndez, Tel. 809-243-3682 o al e-mail info@bhdvalores.com.do

Semana del 29 de Ene al 04 de Feb 2010

MERCADO DE CAPITALES

MERCADO LOCAL

TASA DE INTERES (BANCOS MULTIPLES)

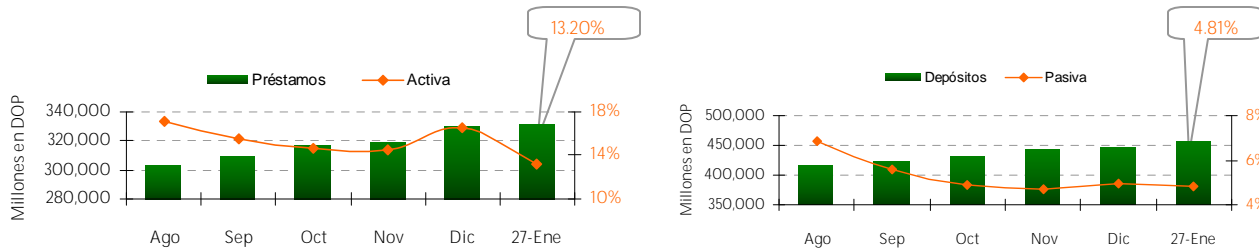

RESULTADO LETRAS BANCO CENTRAL (Millones DOP)

Días al Vencimiento	Monto Subasta	Ofertas Recibidas	Valor Facial Adjudicado	Tasa de Rend. Prom. Pond.
42	120	270	120	4.8396%
112	45	105	75	4.8877%
210	30	65	40	5.0000%
273	45	105	45	5.4999%
364	60	65	20	5.8500%
Total	300	610.0	300	5.1199%

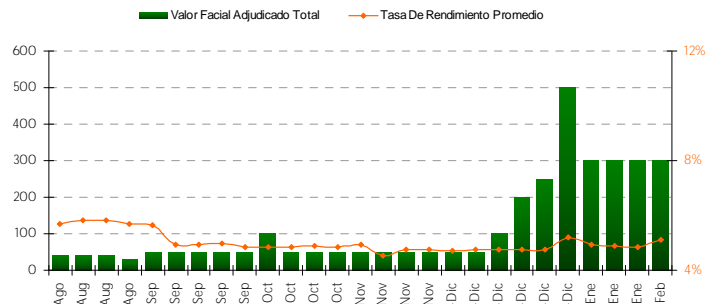

SUBASTA PUBLICA DE LA SECRETARIA DE HACIENDA

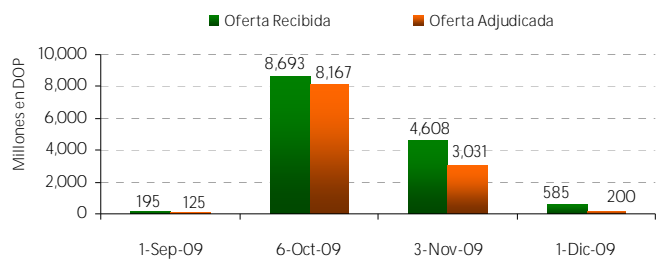
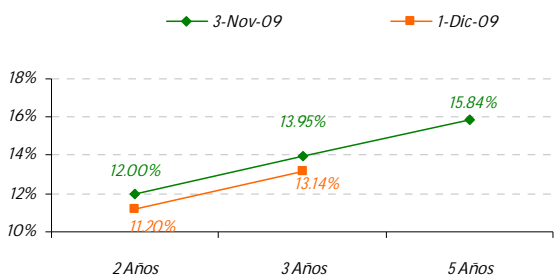

Calendario: [Subasta: http://www.creditopublico.gov.do/subastas/20100108_CalendarioSubastas2010.pdf](http://www.creditopublico.gov.do/subastas/20100108_CalendarioSubastas2010.pdf)

PRECIO BONOS SOBERANOS

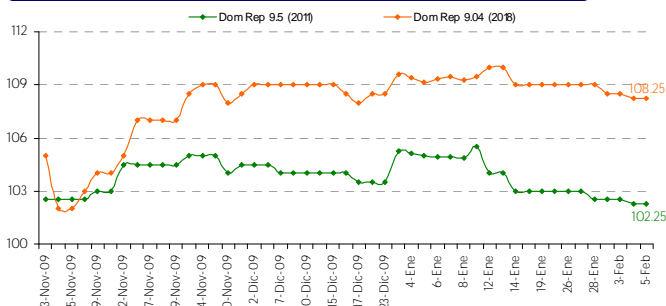

DEUDA PUBLICA

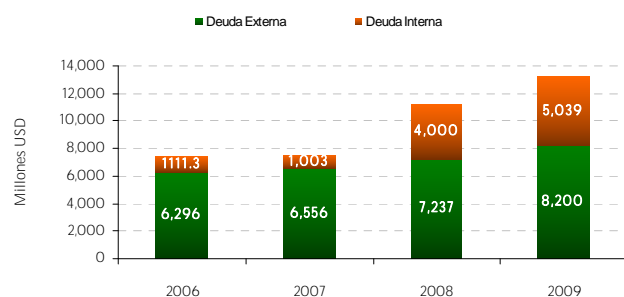

El material contenido en esta comunicación es para propósitos de información únicamente. El contenido ha sido obtenido de fuentes de información públicas y consideradas creíbles. Sin perjuicio de lo anterior, BHD Valores no representa ni garantiza la exactitud de la misma, ni se compromete a actualizarla en caso de eventos futuros. Esta comunicación no constituye ninguna recomendación para tomar alguna decisión o acción de parte de los clientes. Ni Centro Financiero BHD ni ninguna de sus subsidiarias o afiliadas aceptan ningún reclamo por cualquier consecuencia basada u originada en el uso de la misma. BHD Valores, Puesto de Bolsa c/ Luis F. Thomén esq. Av. Winston Churchill, Torre BHD, 5to piso. Tel: (809)243-3600, Fax: (809)243-3491, Santo Domingo, Rep. Dom. Para obtener información adicional o sugerencias contactar a Ariadna Méndez, Tel. 809-243-3682 o al e-mail info@bhdvalores.com.do

Semana del 29 de Ene al 04 de Feb 2010

MERCADO DE CAPITALES

MERCADO LOCAL

FONDO CARTERA DE INVERSIONES AFP

Patrimonio de los Fondos de Pensiones del 2009
(Incluye al Fondo de Pensiones del BCRD)

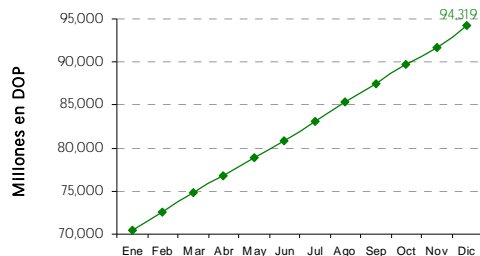

Composición de Cartera de Inversiones
Diciembre 2009

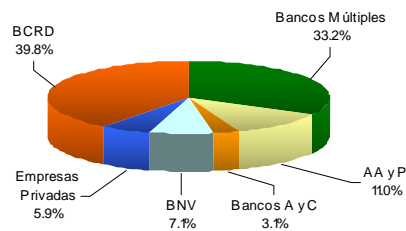

EMISIONES EN CIRCULACION POR BHD VALORES

Emisor	Calificación FitchRatings	Títulos Valor Colocados	Vencimiento	Tasa de Interés	Tasa Actual	Revisión de Tasa	
EGE HAINA	BBB (dom)	USD 30 MM	22 Oct. 2010	Fija	1er. Tramo	8.00%	n/a
			26. May. 2011	Fija	2do. Tramo	8.50%	n/a
			22. Jul. 2011	Fija	3er. Tramo	8.50%	n/a
			22 Abr. 2012	Fija	4to. Tramo	8.75%	n/a
			18 Dic. 2012	Fija	5to. Tramo	7.75%	n/a
INEP	A (dom)	USD 30 MM	10-Sept. 2011	Fija	1er. y 2do. Tramo	6.75%	n/a
			07 May. 2011	Fija	3er. y 4to. Tramo	6.50%	n/a
			23 Jun. 2011	Fija	5to. Tramo	6.50%	n/a
			6 Jul. 2011	Fija	6to. Tramo	6.50%	n/a
			17 Mar. 2015	Variable	1er. y 2do. Tramo	7.68%	Dic 09 - Mar 10
BHD VALORES	AA- (dom)	DOP 250 MM	02 Nov. 2011	Fija	3er. y 4to. Tramo	11.00%	n/a
			20 Nov. 2011	Fija	5to., 6to. y 7mo. Tramo	10.00%	n/a
Motor Crédito	BBB (dom)	DOP 283.4 MM	16 Jul. 2012	Variable	3er. Tramo	8.32%	Ene - Abr 10
			25-Nov-12	Fija	4to. Tramo	12.50%	n/a
			11-Dic-12	Fija	5to. y 6to. Tramo	10.75%	n/a
BANCO ADOPEM	A-(dom)	DOP 300 MM	22 dic. 2011	Variable	1er. Tramo	8.18%	Dic 09 - Mar 10
			23 Jul. 2012	Variable	2do. Tramo	7.90%	Ene - Abr 10
			25 Feb. 2013	Variable	3er. Tramo	8.63%	Nov 09 - Feb 10
Cervecería Nacional Dominicana	AA+(dom)	DOP 4,050 MM	10 Abr. 2013	Fija	Serie C	5.00%	n/a
			10 Abr. 2013	Variable	Serie D,E,F	8.36%	Oct 09 - Abr 10

MERCADO MUNDIAL

BOLSAS MUNDIALES

	29-Ene	1-Feb	2-Feb	3-Feb	4-Feb
GERMANY	5,608.79	5,654.48	5,709.66	5,672.09	5,533.24
DAX	124%	0.81%	0.98%	-0.66%	-2.45%
SAO PAULO	65,401.77	66,571.74	67,163.21	67,108.56	63,934.01
BOVESPA	-0.28%	1.79%	0.89%	-0.08%	-4.73%
DOW JONES	10,067.33	10,185.53	10,296.85	10,270.55	10,002.18
IND. A VG	-0.52%	1.17%	1.09%	-0.26%	-2.61%
NASDAQ	2,147.35	2,171.20	2,190.06	2,190.91	2,125.43
STOCK COMP.	-1.45%	1.11%	0.87%	0.04%	-2.99%

TASA LIBOR - FED

Fecha	3 meses	6 meses	1 año	Efectiva
29-Ene	0.25%	0.39%	0.85%	0.12%
1-Feb	0.25%	0.38%	0.85%	0.14%
2-Feb	0.25%	0.38%	0.84%	0.14%
3-Feb	0.25%	0.38%	0.84%	0.13%
4-Feb	0.25%	0.38%	0.85%	0.13%

El material contenido en esta comunicación es para propósitos de información únicamente. El contenido ha sido obtenido de fuentes de información públicas y consideradas creíbles. Sin perjuicio de lo anterior, BHD Valores no representa ni garantiza la exactitud de la misma, ni se compromete a actualizarla en caso de eventos futuros. Esta comunicación no constituye ninguna recomendación para tomar alguna decisión o acción de parte de los clientes. Ni Centro Financiero BHD ni ninguna de sus subsidiarias o afiliadas aceptan ningún reclamo por cualquier consecuencia basada u originada en el uso de la misma. BHD Valores, Puesto de Bolsa c/ Luis F. Thomén esq. Av. Winston Churchill, Torre BHD, 5to piso. Tel: (809)243-3600, Fax: (809)243-3491, Santo Domingo, Rep. Dom. Para obtener información adicional o sugerencias contactar a Ariadna Méndez, Tel. 809-243-3682 o al e-mail info@bhdvalores.com.do

Semana del 29 de Ene al 04 de Feb 2010

INDICADORES ECONOMICOS -RD

NUMERO DE TURISTAS MENSUALES

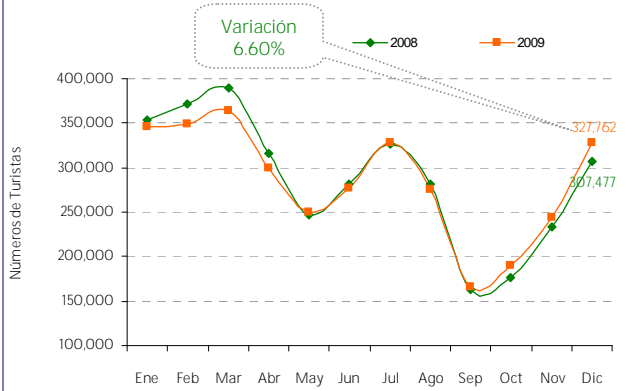

RESERVAS INTERNACIONALES ACUMULADA

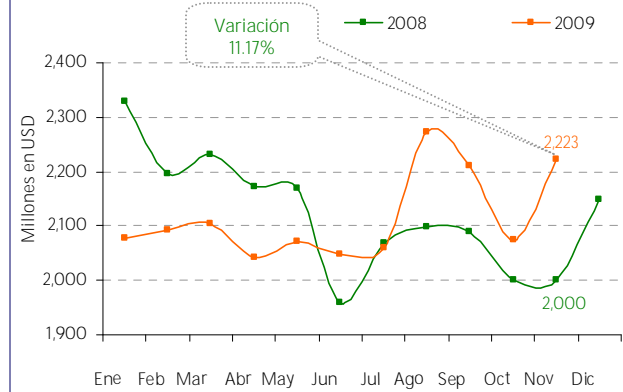

PRECIOS DEL CRUDO A FUTURO

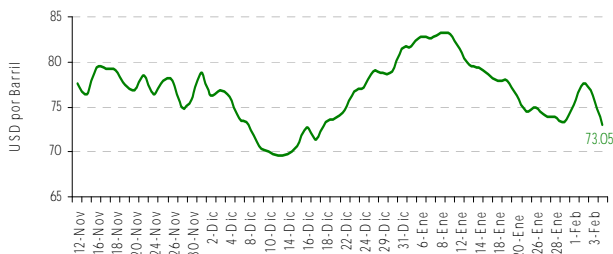

COMBUSTIBLE

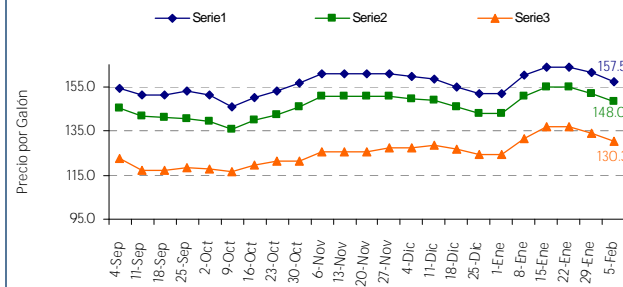

GENERACION DE ELECTRICIDAD MENSUAL (GWH)

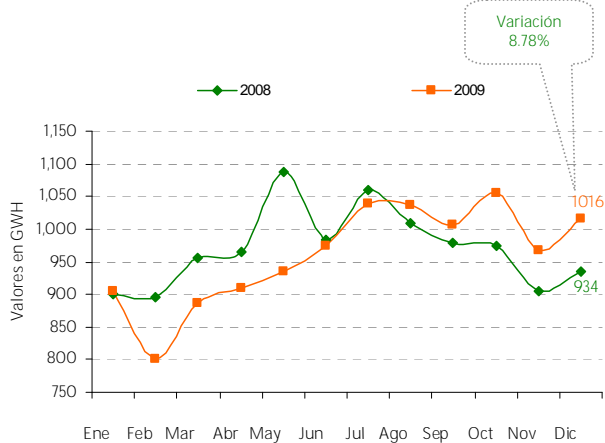

REMESAS MENSUALES

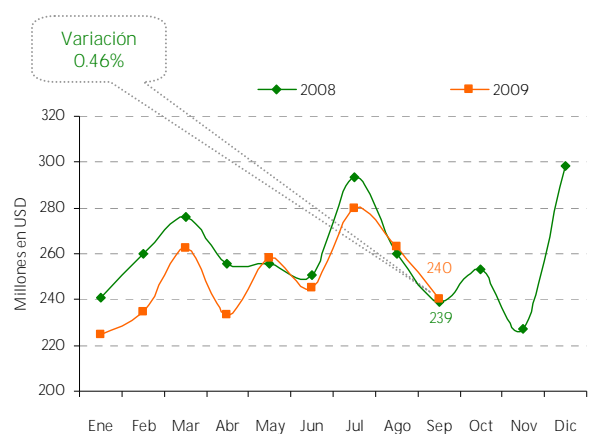

El material contenido en esta comunicación es para propósitos de información únicamente. El contenido ha sido obtenido de fuentes de información públicas y consideradas creíbles. Sin perjuicio de lo anterior, BHD Valores no representa ni garantiza la exactitud de la misma, ni se compromete a actualizarla en caso de eventos futuros. Esta comunicación no constituye ninguna recomendación para tomar alguna decisión o acción de parte de los clientes. Ni Centro Financiero BHD ni ninguna de sus subsidiarias o afiliadas aceptan ningún reclamo por cualquier consecuencia basada u originada en el uso de la misma. BHD Valores, Puesto de Bolsa c/ Luis F. Thomén esq. Av. Winston Churchill, Torre BHD, 5to piso. Tel: (809)243-3600, Fax: (809)243-3491, Santo Domingo, Rep. Dom. Para obtener información adicional o sugerencias contactar a Ariadna Méndez, Tel. 809-243-3682 o al e-mail info@bhdvalores.com.do