

Semana del 31 Julio al 6 Agosto 2009

INFORMACIONES DE INTERES

Comportamiento del PIB

Según estimaciones preliminares del Banco Central de la República Dominicana el PIB real tuvo un crecimiento de 1.4% durante el primer semestre del año, estos resultados fueron impulsados principalmente por el desempeño positivo de los sectores de telecomunicaciones 19.4%, agricultura 12.7% y los servicios financieros 7.8%, contrarrestando así la disminución en los sectores turístico y de construcción.

Resultados de la Subasta de la Secretaría de Hacienda

Fecha de la Subasta: Martes 4 de agosto de 2009

Fecha de Vencimiento	Valor Ofertado	Valor Adjudicado	Tasa Promedio Pondera
04 Febrero 2011	1,300,000,000	1,197,900,000	12.0058%
10 Febrero 2012	50,000,000	50,000,000	14.0000%
07 Febrero 2014	350,000,000	60,000,000	16.0150%

Próxima Subasta: 1 septiembre de 2009

Calendario: <http://www.creditopublico.gov.do/subastas/Calendario%20Subastas%20año%202009.pdf>

INDICADORES MACROECONOMICOS

TASA DE CAMBIO

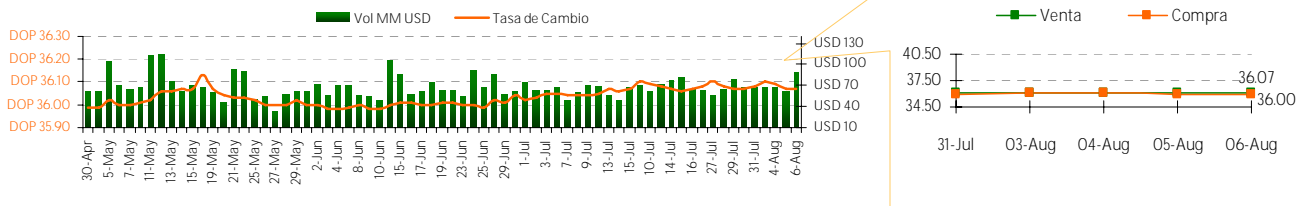

Devaluación

Fecha	Diaria	30 días	Año corrido	12 meses
31-Jul-09	0.03%	0.11%	1.95%	4.55%
3-Aug-09	0.06%	0.14%	2.01%	4.18%
4-Aug-09	0.03%	0.11%	1.98%	4.16%
5-Aug-09	0.06%	0.06%	1.92%	4.16%
6-Aug-09	0.00%	0.06%	1.92%	4.10%

TASA ACUMULADA DE INFLACION

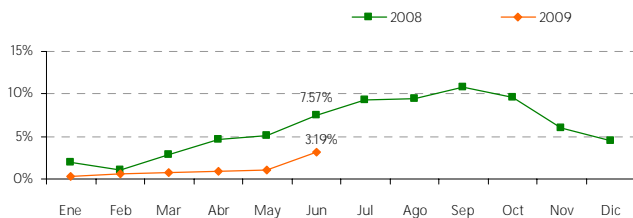

TASA DE CAMBIO INTERNACIONAL

Fecha	USD/EUR	JPY/USD	JPY/EUR	USD/LBR	CHF/USD
31-Jul-09	1.4410	95.1900	137.1690	1.6933	1.0582
03-Aug-09	1.4410	95.1900	137.1690	1.6933	1.0582
04-Aug-09	1.4396	95.2760	137.1640	1.6991	1.0632
05-Aug-09	1.4372	95.6090	137.4090	1.6866	1.0638
06-Aug-09	1.4357	95.3770	136.9300	1.6759	1.0649

Semana del 31 Julio al 6 Agosto 2009

MERCADO DE CAPITALES

MERCADO LOCAL

TASA DE INTERES (BANCOS MULTIPLES)

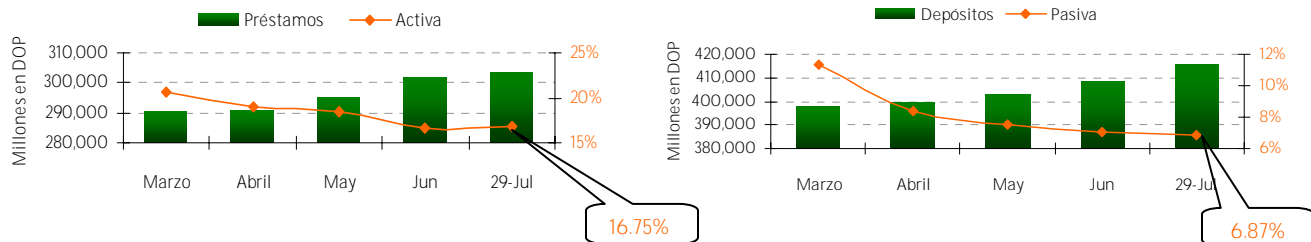

RESULTADO LETRAS BANCO CENTRAL (Millones DOP)

Días al Vencimiento	Monto Subasta	Oferas Recibidas	Valor Facial Adjudicado	Tasa de Rend. Prom. Pond.
28	15	53	30	5.5006%
63	5	5	5	6.0001%
133	5	105	5	6.6000%
224	5	n/a	n/a	n/a
294	10	n/a	n/a	n/a
Total	40	163	40	5.6980%

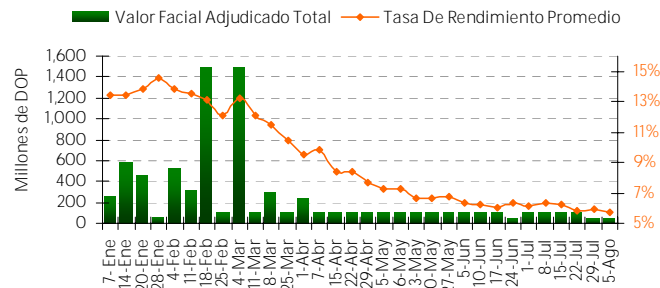

SUBASTA PUBLICA DE LA SECRETARIA DE HACIENDA

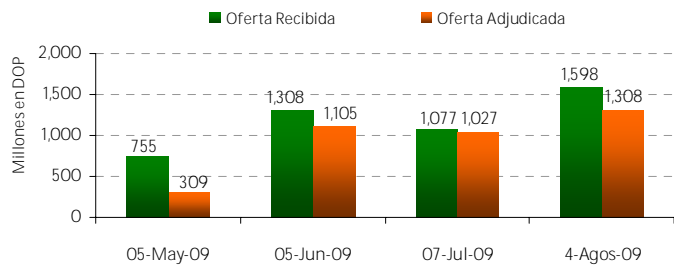
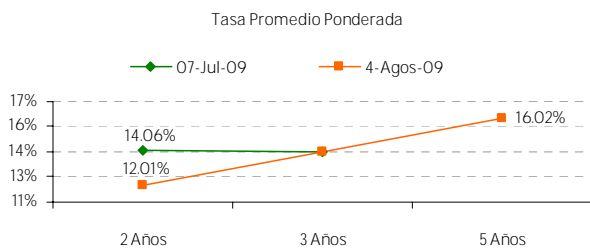

Calendario: <http://credtopublico.gov.do/subastas/Calendario%20Subastas%20año%202009.pdf>

PRECIO BONOS SOBERANOS

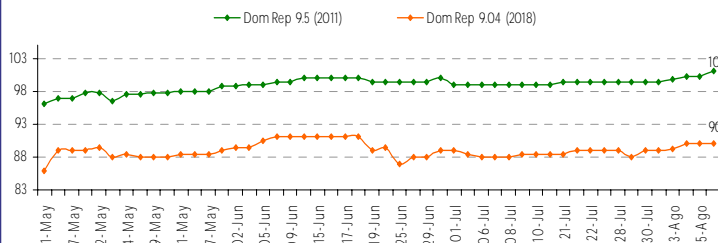

DEUDA PUBLICA

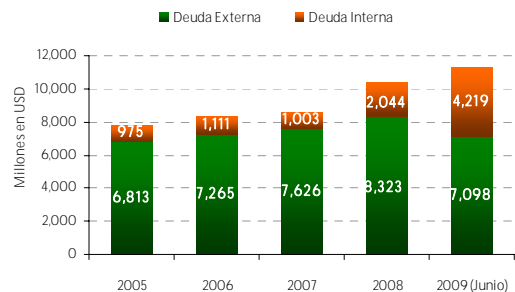

El material contenido en esta comunicación es para propósitos de información únicamente. El contenido ha sido obtenido de fuentes de información públicas y consideradas creíbles. Sin perjuicio de lo anterior, BHD Valores no representa ni garantiza la exactitud de la misma, ni se compromete a actualizarla en caso de eventos futuros. Esta comunicación no constituye ninguna recomendación para tomar alguna decisión o acción de parte de los clientes. Ni Centro Financiero BHD ni ninguna de sus subsidiarias o afiliadas aceptan ningún reclamo por cualquier consecuencia basada u originada en el uso de la misma. BHD Valores, Puesto de Bolsa c/ Luis F. Thomén esq. Av. Winston Churchill, Torre BHD, 5to piso. Tel: (809)243-3600, Fax: (809)243-3491, Santo Domingo, Rep. Dom. Para obtener información adicional o sugerencias contactar a Jesseilín Rodríguez, Tel. 809-243-3682 o al e-mail info@bhdvalores.com.do

Semana del 31 Julio al 6 Agosto 2009

MERCADO DE CAPITALES

MERCADO LOCAL

FONDO CARTERA DE INVERSIONES AFP

Patrimonio de los Fondos de Pensiones del 2009
(Incluye al BCRD)

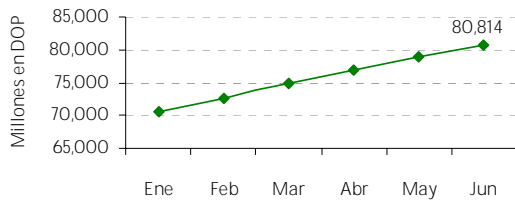

Composición de Cartera de Inversiones
Dic. 08

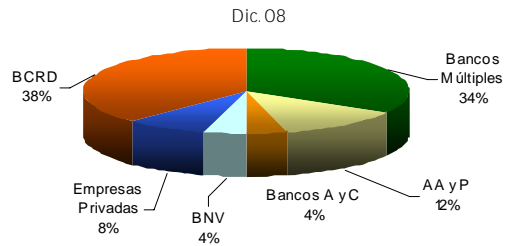

EMISIONES EN CIRCULACION POR BHD VALORES

Emisor	Calificación Fitch Ratings	Títulos Valor Colocados	Vencimiento	Tasa de Interés	Revisión de Tasa	Tasa
AES Andres	BBB (dom)	USD 25 MM	24 Dic. 2009	Fija	n/a	6.00%
EGE HAINA	BBB (dom)	USD 18 MM	22 Oct. 2010	Fija	n/a	8.00%
			22 Oct. 2010	Fija	n/a	8.50%
			26 May. 2011	Fija	n/a	8.50%
INEP	AA- (dom)	USD 30 MM	7-May. 2011	Fija	n/a	6.50%
			23 Jun. 2011	Fija	n/a	6.50%
			10 Sep. 2011	Fija	n/a	6.75%
INEP	AA- (dom)	DOP 1000 MM	17 Mar. 2015	Variable	Junio - Sep 09	10.52%
BHD VALORES	AA- (dom)	DOP 350 MM	01 Oct. 2010	Fija	n/a	9.50%
			11 Dic. 2010	Fija	n/a	9.50%
Motor Crédito	BBB (dom)	DOP 150 MM	12 Nov. 2011	Fija	n/a	9.75%
			25 Nov. 2011	Fija	n/a	9.75%
BANCO ADOPEM	A- (dom)	DOP 300 MM	16 Jul. 2012	Variable	Jul - Oct. 09	10.76%
			22 dic. 2011	Variable	Jun - Sep 09	11.02%
			23 Jul. 2012	Variable	Jul - Oct. 09	10.34%
Cervecería Nacional Dominicana	AA+ (dom)	DOP 4,050 MM	25 Feb. 2013	Variable	May - Ago 09	12.11%
			10 Abr. 2013	Fija	n/a	5.00%
			10 Abr. 2013	Variable	Abr - Oct 09	13.38%

MERCADO MUNDIAL

BOLSAS MUNDIALES

	31-Jul-09	03-Aug-09	04-Aug-09	05-Aug-09	06-Aug-09
GERMANY	5,426.85	5,426.85	5,432.30	5,412.87	5,346.44
DAX	192%	-0.92%	0.10%	-0.36%	-1.23%
SAO PAULO	55,801.55	55,997.81	56,318.77	56,384.08	55,754.88
BOVESPA	-1.96%	0.35%	0.57%	0.12%	-1.12%
DOW JONES	9,255.05	9,286.56	9,320.19	9,280.97	9,256.26
IND. AVG	2.49%	0.34%	0.36%	-0.42%	-0.27%
NASDAQ	1,995.78	2,008.61	2,011.31	1,993.05	1,973.16
STOCK COMP.	0.29%	0.64%	0.13%	-0.9%	-1.00%

TASA LIBOR - FED

Fecha	TASA LIBOR			FED
	3 meses	6 meses	1 año	Efectiva
31-Jul-09	0.48%	0.93%	1.50%	0.18%
03-Aug-09	0.48%	0.93%	1.50%	0.15%
04-Aug-09	0.47%	0.90%	1.48%	0.18%
05-Aug-09	0.47%	0.9%	1.49%	0.17%
06-Aug-09	0.47%	0.91%	1.50%	0.17%

El material contenido en esta comunicación es para propósitos de información únicamente. El contenido ha sido obtenido de fuentes de información públicas y consideradas creíbles. Sin perjuicio de lo anterior, BHD Valores no representa ni garantiza la exactitud de la misma, ni se compromete a actualizarla en caso de eventos futuros. Esta comunicación no constituye ninguna recomendación para tomar alguna decisión o acción de parte de los clientes. Ni Centro Financiero BHD ni ninguna de sus subsidiarias o afiliadas aceptan ningún reclamo por cualquier consecuencia basada u originada en el uso de la misma. BHD Valores, Puesto de Bolsa c/ Luis F. Thomén esq. Av. Winston Churchill, Torre BHD, 5to piso. Tel: (809)243-3600, Fax: (809)243-3491, Santo Domingo, Rep. Dom. Para obtener información adicional o sugerencias contactar a Jesseilín Rodríguez, Tel. 809-243-3682 o al e-mail info@bhdvalores.com.do

INDICADORES ECONOMICOS -RD

NUMERO DE TURISTAS MENSUALES

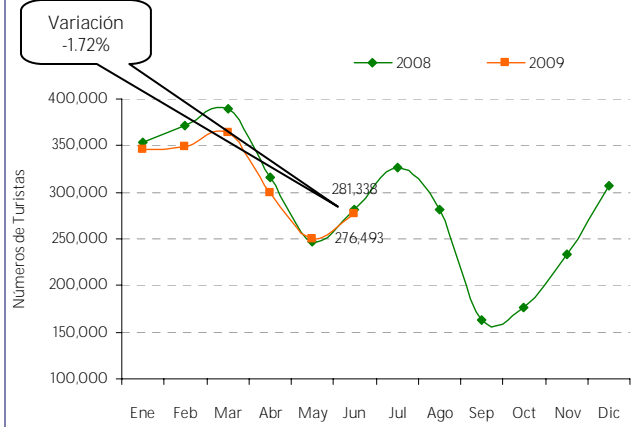

RESERVAS INTERNACIONALES ACUMULADA

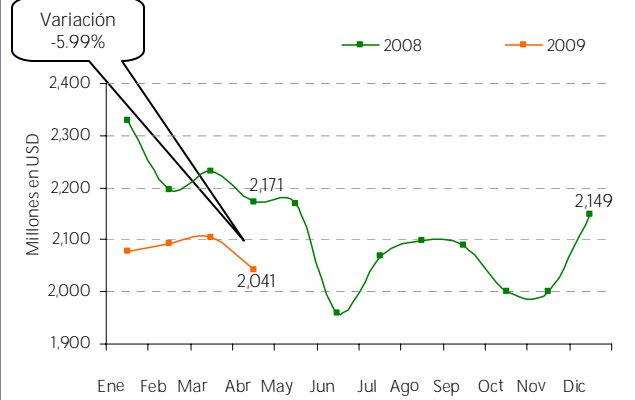

PRECIOS DEL CRUDO A FUTURO

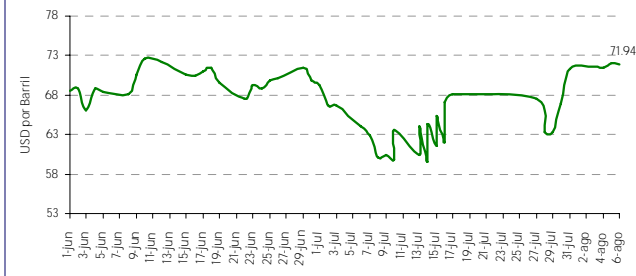

COMBUSTIBLE

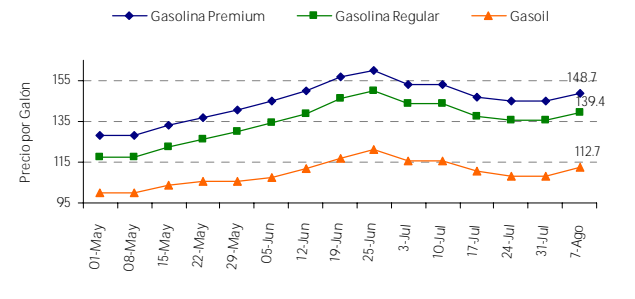

GENERACION DE ELECTRICIDAD MENSUAL (GWH)

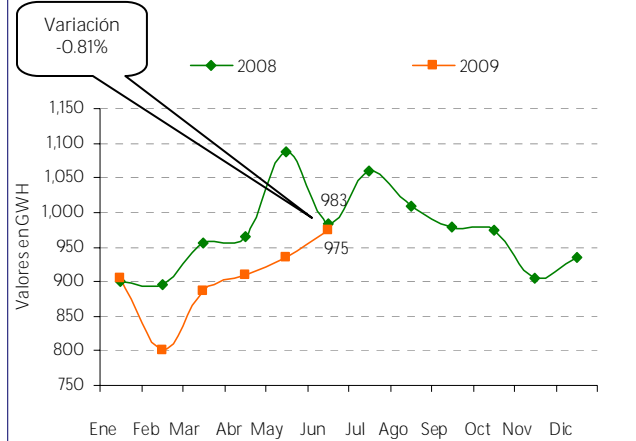

REMESAS MENSUALES

