

Semana del 26 de Feb al 04 de Mar 2010

INFORMACIONES DE INTERES

Resultados Subasta de Bonos de la Secretaría de Hacienda del 02 de Marzo de 2010

Serie	Fecha de Vencimiento	Valor Ofertado	Valor Adjudicado	Tasa Promedio Ponderada
SEH-2013	08 Febrero 2013	404,600,000.00	404,600,000.00	11.9402%
SEH-2015	06 Febrero 2015	3,300,000,000.00	2,552,800,000.00	13.9619%
SEH-2017	10 Febrero 2017	3,650,000,000.00	3,650,000,000.00	15.6081%
Total		7,354,600,000.00	6,607,400,000.00	

Resultados de la Subasta de Certificados Especiales del Banco Central del 04 de marzo de 2010

Serie	Fecha de Vencimiento	Ofertas Recibidas	Oferta Adjudicada	Tasa Promedio Ponderada
DOBCCI1.00%010313	01 Marzo 2013	812,261,042.00	812,261,042.00	12.8164%
DOBCCI3.00%220215	22 Febrero 2015	2,059,432,041.00	2,059,432,041.00	14.7349%
DOBCCI15.00%030317	03 Marzo 2017	3,997,276,786.00	3,997,276,786.00	16.9265%
Total		6,868,969,869.00	6,868,969,869.00	

Autorización a los Fondos de Pensiones para Invertir en títulos de la Secretaría de Estado de Hacienda.

La resolución No. 232-02 del CNSS, de fecha 01 de Marzo de 2010, autoriza a las Administradoras de Fondos de Pensiones invertir "los fondos de pensiones en los Bonos emitidos y/o garantizados hasta la fecha de aprobación de la resolución, por el Estado Dominicano, en moneda local y/o extranjera". La Comisión Clasificadora de Riesgos y Limites de Inversión (CCRLI) mediante su resolución No. 47 establece que los recursos de cada tipo de Fondo de Pensión podrán ser invertidos hasta el 15% del valor del fondo.

INDICADORES MACROECONOMICOS

TASA DE CAMBIO

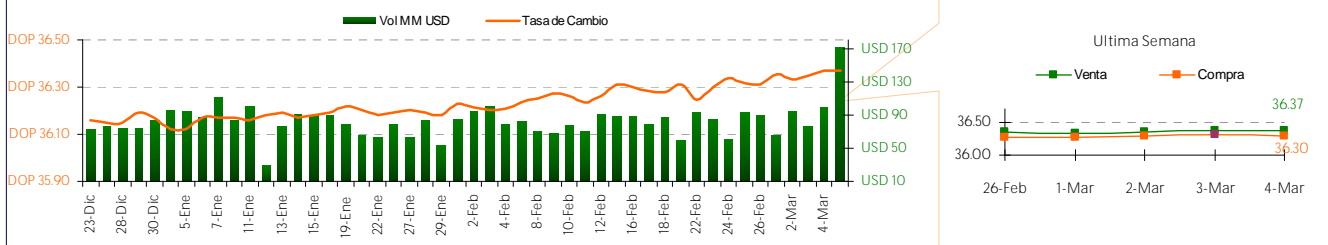

Devaluación

Fecha	Diaria	30 días	Año corrido	12 meses
26-Feb	0.12%	0.43%	0.83%	1.86%
1-Mar	-0.06%	0.32%	0.76%	1.74%
2-Mar	0.05%	0.41%	0.81%	1.80%
3-Mar	0.05%	0.45%	0.87%	1.79%
4-Mar	0.00%	0.36%	0.87%	1.82%

TASA ACUMULADA DE INFLACION

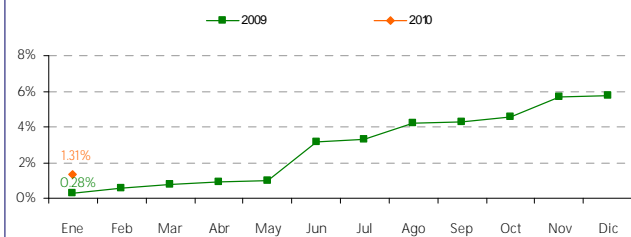

TASA DE CAMBIO INTERNACIONAL

Fecha	USD/EUR	JPY/USD	JPY/EUR	USD/LBR	CHF/USD
26-Feb	1.3521	89.2540	120.6830	1.4898	1.0827
1-Mar	1.3546	89.0400	120.6180	1.4972	1.0799
2-Mar	1.3624	88.7460	120.9080	1.5035	1.0741
3-Mar	1.3680	88.3850	120.9110	1.5110	1.0699
4-Mar	1.3584	89.3740	121.4100	1.5052	1.0771

Semana del 26 de Feb al 04 de Mar 2010

MERCADO DE CAPITALES

MERCADO LOCAL

TASA DE INTERES (BANCOS MULTIPLES)

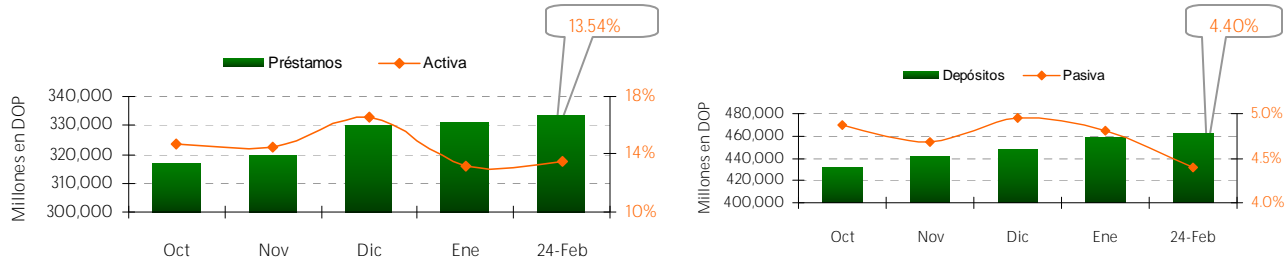

RESULTADO LETRAS BANCO CENTRAL (Millones DOP)

Días al Vencimiento	Monto Subasta	Ofertas Recibidas	Valor Facial Adjudicado	Tasa de Rend. Prom. Pond.
26	40	215	50	4.8396%
84	15	405	15	4.8877%
182	10	110	30	5.0000%
245	15	5	3	5.4999%
336	20	7	3	5.8500%
Total	100	741.5	100	4.9139%

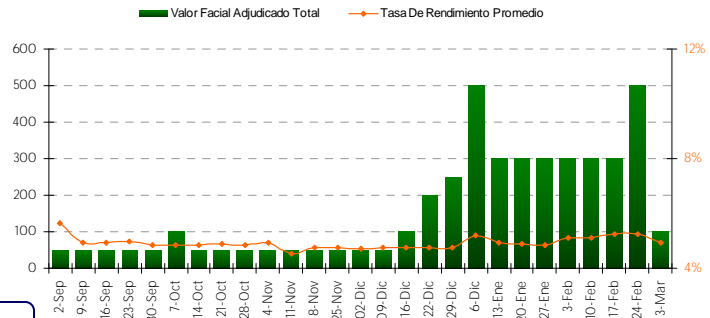

SUBASTA PUBLICA DE BONOS DE LA SECRETARIA DE HACIENDA

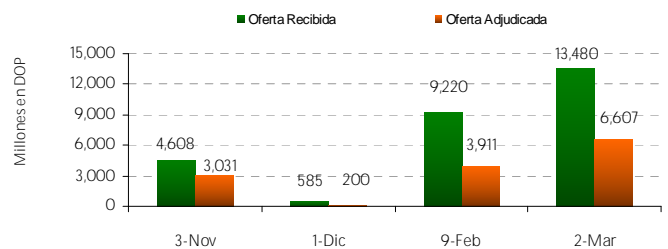
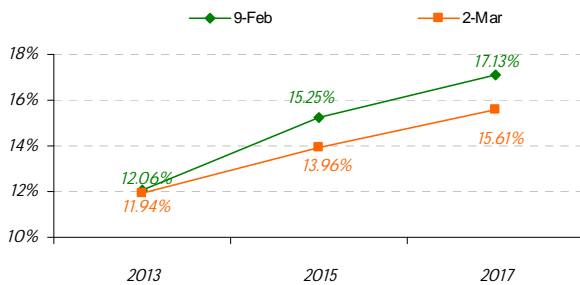

Calendario: [Subasta: http://www.creditopublico.gov.do/subastas/20100108_CalendarioSubastas2010.pdf](http://www.creditopublico.gov.do/subastas/20100108_CalendarioSubastas2010.pdf)

PRECIO BONOS SOBERANOS

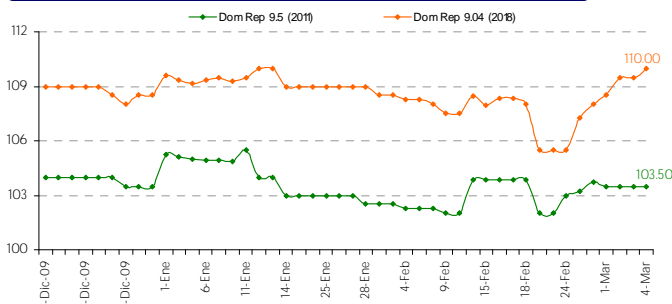

DEUDA PUBLICA

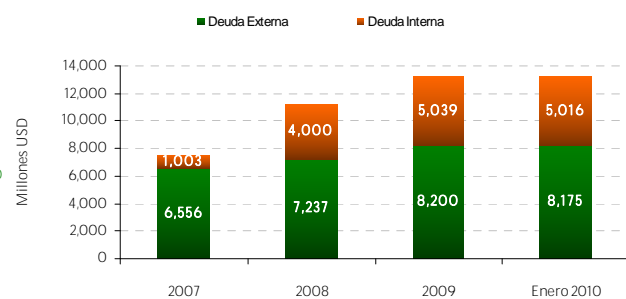

El material contenido en esta comunicación es para propósitos de información únicamente. El contenido ha sido obtenido de fuentes de información públicas y consideradas creíbles. Sin perjuicio de lo anterior, BHD Valores no representa ni garantiza la exactitud de la misma, ni se compromete a actualizarla en caso de eventos futuros. Esta comunicación no constituye ninguna recomendación para tomar alguna decisión o acción de parte de los clientes. Ni Centro Financiero BHD ni ninguna de sus subsidiarias o afiliadas aceptan ningún reclamo por cualquier consecuencia basada u originada en el uso de la misma. BHD Valores, Puesto de Bolsa c/ Luis F. Thomén esq. Av. Winston Churchill, Torre BHD, 5to piso. Tel: (809)243-3600, Fax: (809)243-3491, Santo Domingo, Rep. Dom. Para obtener información adicional o sugerencias contactar a Ariadna Méndez, Tel. 809-243-3682 o al e-mail info@bhdvalores.com.do

Semana del 26 de Feb al 04 de Mar 2010

MERCADO DE CAPITALES

MERCADO LOCAL

FONDO CARTERA DE INVERSIONES AFP

Patrimonio de los Fondos de Pensiones del 2010
(Incluye al Fondo de Pensiones del BCRD)

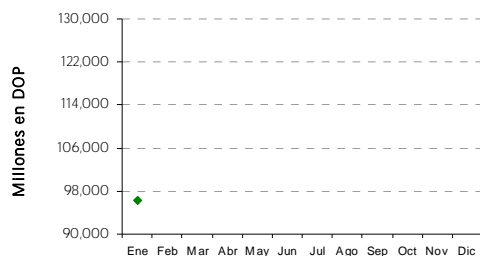

Composición de Cartera de Inversiones
Diciembre 2009

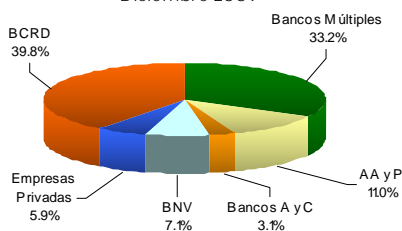

EMISIONES EN CIRCULACION POR BHD VALORES

Emisor	Calificación FitchRatings	Títulos Valor Colocados	Vencimiento	Tasa de Interés	Tasa Actual	Revisión de Tasa	
EGE HAINA	BBB (dom)	USD 30 MM	22 Oct. 2010	Fija	1er. Tramo	8.00%	n/a
			26. May. 2011	Fija	2do. Tramo	8.50%	n/a
			22. Jul. 2011	Fija	3er. Tramo	8.50%	n/a
			22 Abr. 2012	Fija	4to. Tramo	8.75%	n/a
			18 Dic. 2012	Fija	5to. Tramo	7.75%	n/a
INEP	A (dom)	USD 30 MM	10-Sept. 2011	Fija	1er. y 2do. Tramo	6.75%	n/a
			07 May. 2011	Fija	3er. y 4to. Tramo	6.50%	n/a
			23 Jun. 2011	Fija	5to. Tramo	6.50%	n/a
			6 Jul. 2011	Fija	6to. Tramo	6.50%	n/a
BHD VALORES	AA- (dom)	DOP 250 MM	17 Mar. 2010	Variable	1er. y 2do. Tramo	7.68%	Dic 09 - Mar 10
			02 Nov. 2011	Fija	3er. y 4to. Tramo	11.00%	n/a
Motor Crédito	BBB (dom)	DOP 283.4 MM	20 Nov. 2011	Fija	5to., 6to. y 7mo. Tramo	10.00%	n/a
			16 Jul. 2012	Variable	3er. Tramo	8.32%	Ene - Abr 10
BANCO ADOPEM	A-(dom)	DOP 300 MM	25-Nov-12	Fija	4to. Tramo	12.50%	n/a
			11-Dic-12	Fija	5to. Y 6to. Tramo	10.75%	n/a
			22 dic. 2011	Variable	1er. Tramo	8.18%	Dic 09 - Mar 10
Cervecería Nacional Dominicana	AA+(dom)	DOP 4,050 MM	23 Jul. 2012	Variable	2do. Tramo	7.90%	Ene - Abr 10
			25 Feb. 2013	Variable	3er. Tramo	8.38%	Feb - May 10
Cervecería Nacional Dominicana	AA+(dom)	DOP 4,050 MM	10 Abr. 2013	Fija	Serie C	5.00%	n/a
			10 Abr. 2013	Variable	Serie D,E,F	8.36%	Oct 09 - Abr 10

MERCADO MUNDIAL

BOLSAS MUNDIALES

	26-Feb	1-Mar	2-Mar	3-Mar	4-Mar
GERMANY	5,598.46	5,713.51	5,776.56	5,817.88	5,795.32
DAX	120%	2.06%	1.10%	0.72%	-0.39%
SAO PAULO	66,503.27	67,227.93	67,779.16	67,641.34	67,814.71
BOVESPA	0.58%	1.09%	0.82%	-0.20%	0.26%
DOW JONES	10,325.26	10,403.79	10,405.98	10,396.76	10,444.14
IND. A VG	0.04%	0.76%	0.02%	-0.09%	0.46%
NASDAQ	2,238.26	2,273.57	2,280.79	2,280.68	2,292.31
STOCK COMP.	0.18%	1.58%	0.32%	0.00%	0.51%

TASA LIBOR - FED

Fecha	3 meses	6 meses	1 año	Efectiva
26-Feb	0.25%	0.39%	0.84%	0.13%
1-Mar	0.25%	0.39%	0.84%	0.14%
2-Mar	0.25%	0.38%	0.84%	0.14%
3-Mar	0.25%	0.38%	0.84%	0.15%
4-Mar	0.25%	0.38%	0.83%	0.15%

El material contenido en esta comunicación es para propósitos de información únicamente. El contenido ha sido obtenido de fuentes de información públicas y consideradas creíbles. Sin perjuicio de lo anterior, BHD Valores no representa ni garantiza la exactitud de la misma, ni se compromete a actualizarla en caso de eventos futuros. Esta comunicación no constituye ninguna recomendación para tomar alguna decisión o acción de parte de los clientes. Ni Centro Financiero BHD ni ninguna de sus subsidiarias o afiliadas aceptan ningún reclamo por cualquier consecuencia basada u originada en el uso de la misma. BHD Valores, Puesto de Bolsa c/ Luis F. Thomén esq. Av. Winston Churchill, Torre BHD, 5to piso. Tel: (809)243-3600, Fax: (809)243-3491, Santo Domingo, Rep. Dom. Para obtener información adicional o sugerencias contactar a Ariadna Méndez, Tel. 809-243-3682 o al e-mail info@bhdvalores.com.do

Semana del 26 de Feb al 04 de Mar 2010

INDICADORES ECONOMICOS -RD

NUMERO DE TURISTAS MENSUALES

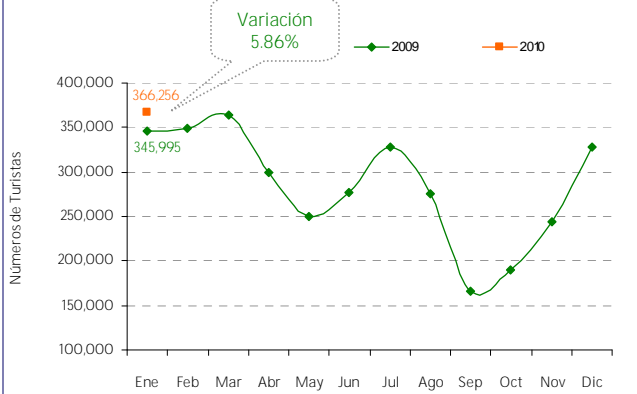

RESERVAS INTERNACIONALES ACUMULADA

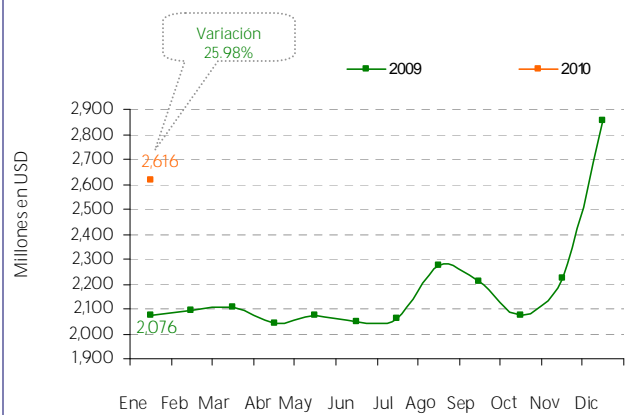

PRECIOS DEL CRUDO A FUTURO

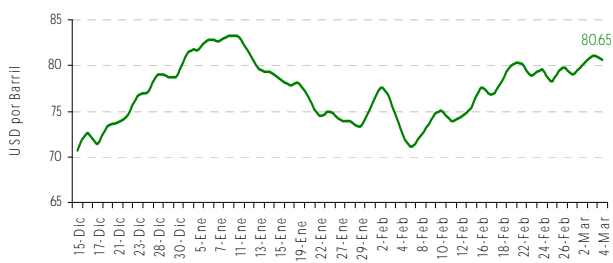

COMBUSTIBLE

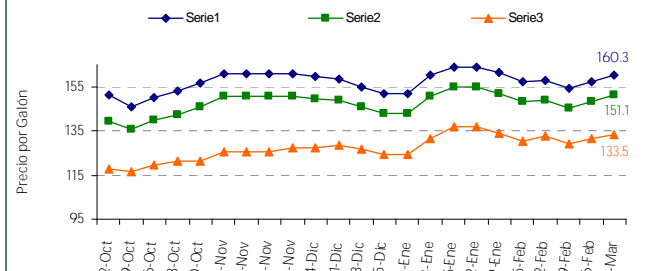

GENERACION DE ELECTRICIDAD MENSUAL (GWH)

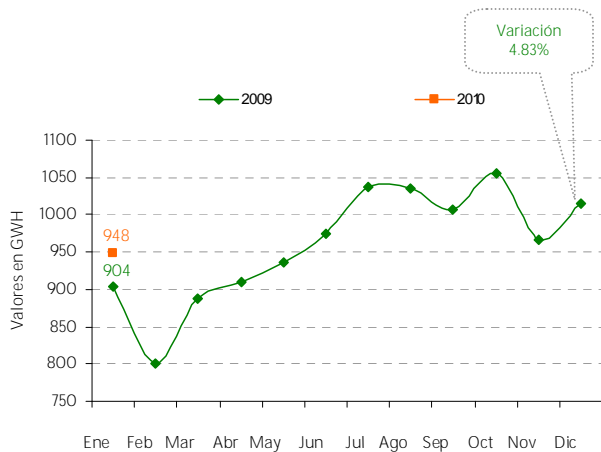

REMESAS MENSUALES

