

Semana del 31 de Dic 2009 al 07 de Ene 2010

INFORMACIONES DE INTERES

RD recibió US\$3,000MM por remesas en 2009

El Banco Central informó el pasado 27 de diciembre de 2009, que los ingresos de divisas vía remesas disminuyeron US\$105 millones en el 2009, por lo que ese año cerraría en US\$3,005.7 millones. Según datos del Banco Central, desde el 1998 hasta el primer trimestre de 2009, el país recibió US\$24,688.2 millones por este concepto.

RD cerró con déficit de \$22,079.1MM en 2009.

Al cierre del año 2009, el déficit o faltante entre lo estimado y lo recaudado por el Gobierno vía el presupuesto fue de un 8.9% equivalente a RD\$22,079.1 millones. El gobierno, en el presupuesto del año 2009, estimó que recibiría ingresos internos por vía a Aduanas, Impuestos Internos y la Tesorería, por RD\$248,799.5 millones, pero la recaudación fue de RD\$226,720.4 millones. El déficit estimado era de RD\$21,000 millones.

La deuda pública creció en US\$5,644.7 millones.

La deuda pública del país se ha incrementado en US\$5,644.70 millones del 31 de diciembre de 2004 al 30 de noviembre de 2009, al pasar de US\$6,585 millones a US\$12,229.7 millones. La deuda externa en igual periodo aumentó en US\$1,986.70 millones, al pasar de US\$5,544.1 millones a US\$7,530.8 millones, mientras que la interna aumentó de US\$1,040.9 millones en el 2004 a US\$4,699 millones, para un alza de US\$3,658.10 millones.

INDICADORES MACROECONOMICOS

TASA DE CAMBIO

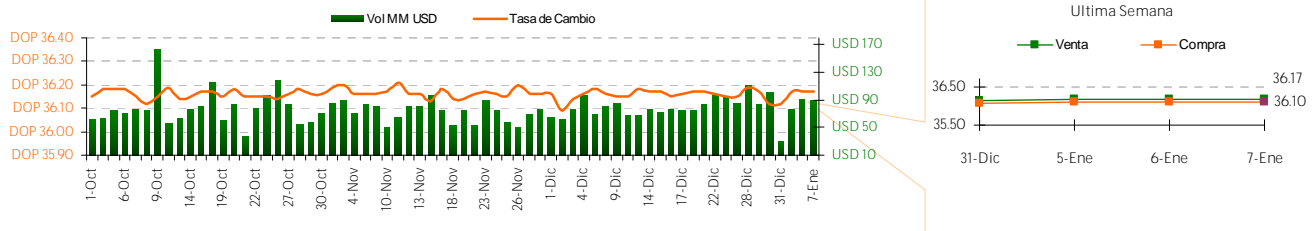

Devaluación

| Fecha | Diaria | 30 días | Año corrido | 12 meses |
|--------|--------|---------|-------------|----------|
| 31-Dic | 0.00% | -0.1% | 2.06% | 2.29% |
| 5-Ene | 0.14% | 0.03% | 0.31% | 2.35% |
| 6-Ene | 0.00% | -0.03% | 0.31% | 2.35% |
| 7-Ene | 0.00% | -0.03% | 0.31% | 2.29% |

TASA ACUMULADA DE INFLACION

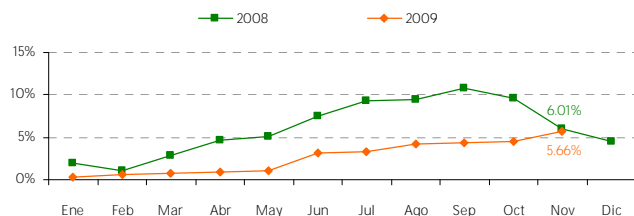

TASA DE CAMBIO INTERNACIONAL

| Fecha | USD/EUR | JPY/USD | JPY/EUR | USD/LBR | CHF/USD |
|--------|---------|---------|----------|---------|---------|
| 31-Dic | 1.4445 | 91.9300 | 132.7900 | 1.6033 | 1.0286 |
| 5-Ene | 1.4348 | 92.4360 | 132.6230 | 1.5980 | 1.0335 |
| 6-Ene | 1.4332 | 93.1320 | 133.4770 | 1.5917 | 1.0352 |
| 7-Ene | 1.4290 | 93.2870 | 133.3110 | 1.6005 | 1.0368 |

Semana del 31 de Dic 2009 al 07 de Ene 2010

MERCADO DE CAPITALES

MERCADO LOCAL

TASA DE INTERES (BANCOS MULTIPLES)

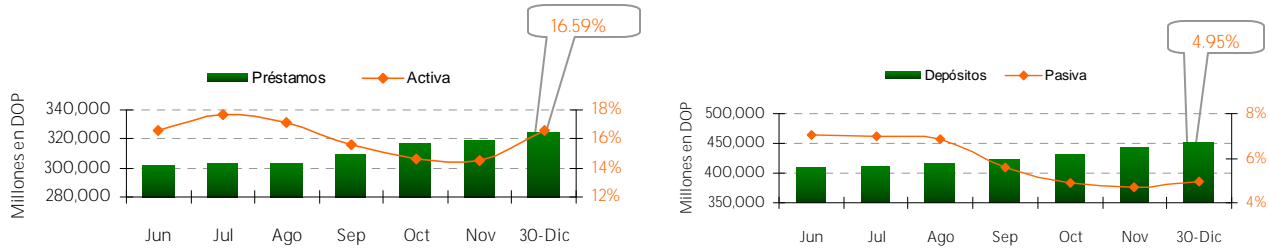

RESULTADO LETRAS BANCO CENTRAL (Millones DOP)

| Días al Vencimiento | Monto Subasta | Ofertas Recibidas | Valor Facial Adjudicado | Tasa de Rend. Prom. Pond. |
|---------------------|---------------|-------------------|-------------------------|---------------------------|
| 28 | 200 | 125 | 5 | 490.0500% |
| 70 | 75 | 170 | 75 | 484.9800% |
| 140 | 50 | 55 | 50 | 500.1000% |
| 238 | 75 | 80 | 75 | 525.0000% |
| 301 | 100 | 205 | 100 | 550.0000% |
| Total | 500 | 635.0 | 305 | 5.1831% |

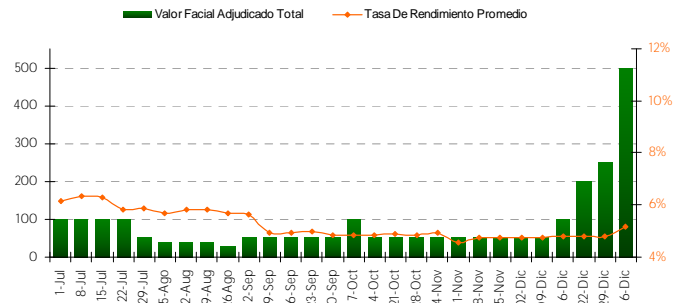

SUBASTA PUBLICA DE LA SECRETARIA DE HACIENDA

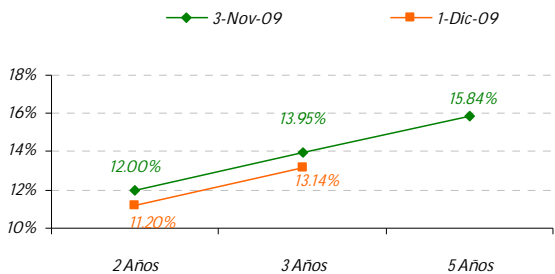

Calendario: <http://creditopublico.gov.do/subastas/Calendario%20Subastas%20año%202009.pdf>

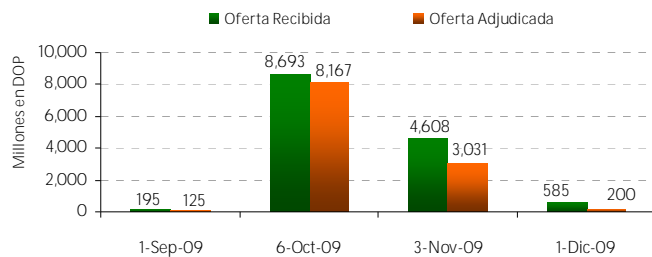

PRECIO BONOS SOBERANOS

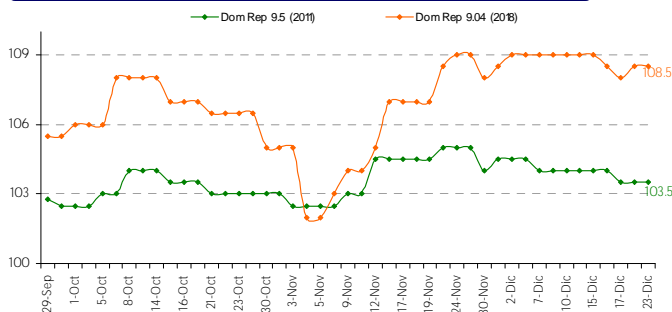

DEUDA PUBLICA

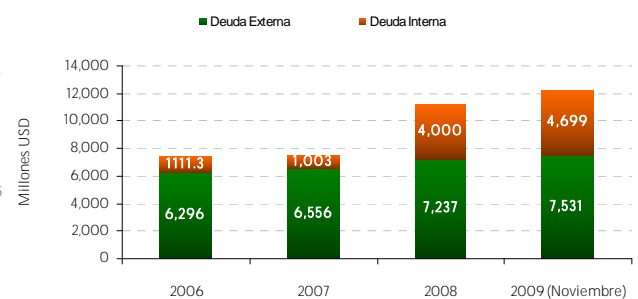

El material contenido en esta comunicación es para propósitos de información únicamente. El contenido ha sido obtenido de fuentes de información públicas y consideradas creíbles. Sin perjuicio de lo anterior, BHD Valores no representa ni garantiza la exactitud de la misma, ni se compromete a actualizarla en caso de eventos futuros. Esta comunicación no constituye ninguna recomendación para tomar alguna decisión o acción de parte de los clientes. Ni Centro Financiero BHD ni ninguna de sus subsidiarias o afiliadas aceptan ningún reclamo por cualquier consecuencia basada u originada en el uso de la misma. BHD Valores, Puesto de Bolsa c/ Luis F. Thomén esq. Av. Winston Churchill, Torre BHD, 5to piso. Tel: (809)243-3600, Fax: (809)243-3491, Santo Domingo, Rep. Dom. Para obtener información adicional o sugerencias contactar a Ariadna Méndez, Tel. 809-243-3682 o al e-mail info@bhdvalores.com.do

Semana del 31 de Dic 2009 al 07 de Ene 2010

MERCADO DE CAPITALES

MERCADO LOCAL

FONDO CARTERA DE INVERSIONES AFP

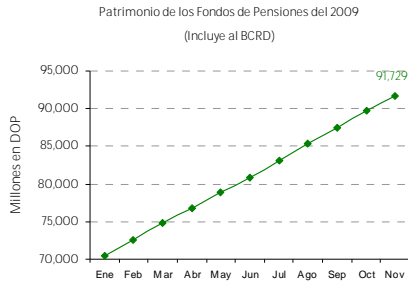

Composición de Cartera de Inversiones
Sept. 09

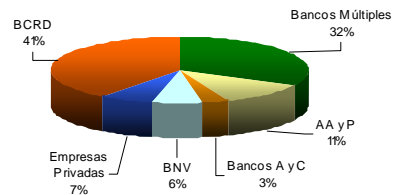

EMISIONES EN CIRCULACION POR BHD VALORES

| Emisor | Calificación FitchRatings | Títulos Valor Colocados | Vencimiento | Tasa de Interés | Tasa Actual | Revisión de Tasa | |
|--------------------------------|---------------------------|-------------------------|---------------|-----------------|-------------------------|------------------|------------------|
| EGE HAINA | BBB (dom) | USD 30 MM | 22 Oct. 2010 | Fija | 1er. Tramo | 8.00% | n/a |
| | | | 26. May. 2011 | Fija | 2do. Tramo | 8.50% | n/a |
| | | | 22. Jul. 2011 | Fija | 3er. Tramo | 8.50% | n/a |
| | | | 22 Abr. 2012 | Fija | 4to. Tramo | 8.75% | n/a |
| | | | 18 Dic. 2012 | Fija | 5to. Tramo | 7.75% | n/a |
| INEP | A (dom) | USD 30 MM | 10-Sept. 2011 | Fija | 1er. y 2do. Tramo | 6.75% | n/a |
| | | | 07 May. 2011 | Fija | 3er. y 4to. Tramo | 6.50% | n/a |
| | | | 23 Jun. 2011 | Fija | 5to. Tramo | 6.50% | n/a |
| | | | 6 Jul. 2011 | Fija | 6to. Tramo | 6.50% | n/a |
| | | | 17 Mar. 2015 | Variable | 1er. y 2do. Tramo | 7.68% | Dic 09 - Mar 10 |
| BHD VALORES | AA- (dom) | DOP 600 MM | 02 Nov. 2011 | Fija | 3er. y 4to. Tramo | 11.00% | n/a |
| | | | 20 Nov. 2011 | Fija | 5to., 6to. y 7mo. Tramo | 10.00% | n/a |
| Motor Crédito | BBB (dom) | DOP 283.4 MM | 16 Jul. 2012 | Variable | 3er. Tramo | 9.36% | Oct. 09 - Ene 10 |
| | | | 25-Nov-12 | Fija | 4to. Tramo | 12.50% | n/a |
| | | | 11-Dic-12 | Fija | 5to. Y 6to. Tramo | 10.75% | n/a |
| BANCO ADOPEM | A-(dom) | DOP 300 MM | 22 dic. 2011 | Variable | 1er. Tramo | 8.18% | Dic 09 - Mar 10 |
| | | | 23 Jul. 2012 | Variable | 2do. Tramo | 8.94% | Oct. 09 - Ene 10 |
| | | | 25 Feb. 2013 | Variable | 3er. Tramo | 8.63% | Nov 09 - Feb 10 |
| Cervecería Nacional Dominicana | AA+(dom) | DOP 4,050 MM | 10 Abr. 2013 | Fija | Serie C | 5.00% | n/a |
| | | | 10 Abr. 2013 | Variable | Serie D,E,F | 8.36% | Oct 09 - Abr 10 |

MERCADO MUNDIAL

BOLSAS MUNDIALES

| | 31-Dic | 5-Ene | 6-Ene | 7-Ene |
|-------------|-----------|-----------|-----------|-----------|
| GERMANY | 5,957.43 | 6,031.86 | 6,034.33 | 6,019.36 |
| DAX | 0.00% | 1.25% | 0.04% | -0.25% |
| SAO PAULO | 68,585.41 | 70,239.82 | 70,729.34 | 70,451.12 |
| BOVESPA | 0.00% | 2.4% | 0.70% | -0.39% |
| DOW JONES | 10,428.05 | 10,572.02 | 10,573.68 | 10,606.86 |
| IND. A VG | -1.14% | 1.38% | 0.02% | 0.31% |
| NASDAQ | 2,269.15 | 2,308.71 | 2,301.09 | 2,300.05 |
| STOCK COMP. | -0.97% | 1.74% | -0.33% | -0.05% |

TASA LIBOR - FED

| Fecha | 3 meses | 6 meses | 1 año | Efectiva |
|--------|---------|---------|-------|----------|
| 31-Dic | 0.25% | 0.43% | 0.99% | 0.05% |
| 5-Ene | 0.25% | 0.43% | 0.99% | 0.12% |
| 6-Ene | 0.25% | 0.43% | 0.97% | 0.12% |
| 7-Ene | 0.25% | 0.43% | 0.96% | 0.12% |

El material contenido en esta comunicación es para propósitos de información únicamente. El contenido ha sido obtenido de fuentes de información públicas y consideradas creíbles. Sin perjuicio de lo anterior, BHD Valores no representa ni garantiza la exactitud de la misma, ni se compromete a actualizarla en caso de eventos futuros. Esta comunicación no constituye ninguna recomendación para tomar alguna decisión o acción de parte de los clientes. Ni Centro Financiero BHD ni ninguna de sus subsidiarias o afiliadas aceptan ningún reclamo por cualquier consecuencia basada u originada en el uso de la misma. BHD Valores, Puesto de Bolsa c/ Luis F. Thomén esq. Av. Winston Churchill, Torre BHD, 5to piso. Tel: (809)243-3600, Fax: (809)243-3491, Santo Domingo, Rep. Dom. Para obtener información adicional o sugerencias contactar a Ariadna Méndez, Tel. 809-243-3682 o al e-mail info@bhdvalores.com.do

INDICADORES ECONOMICOS -RD

NUMERO DE TURISTAS MENSUALES

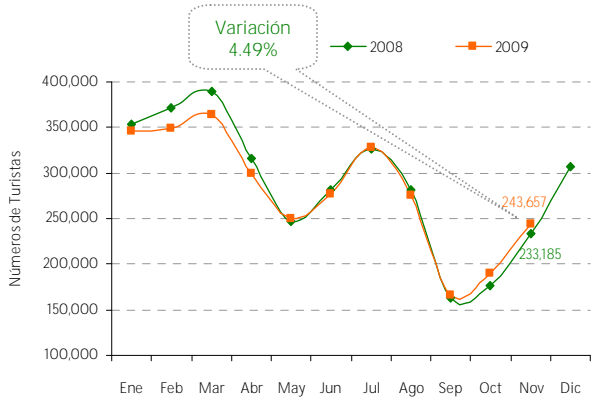

RESERVAS INTERNACIONALES ACUMULADA

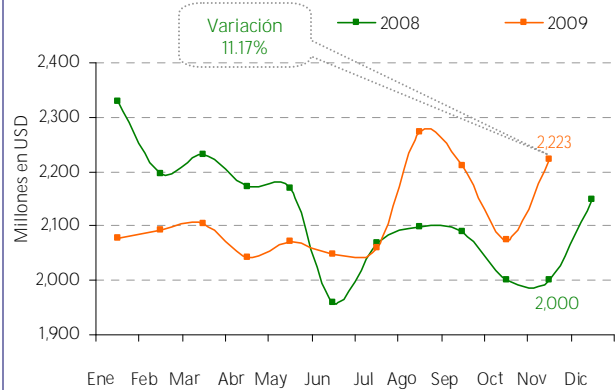

PRECIOS DEL CRUDO A FUTURO

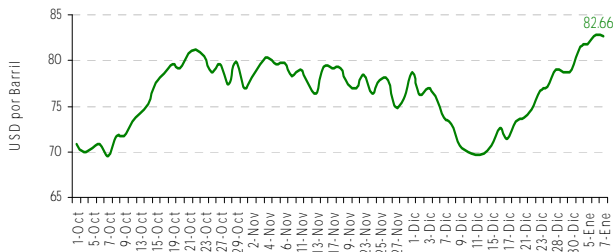

COMBUSTIBLE

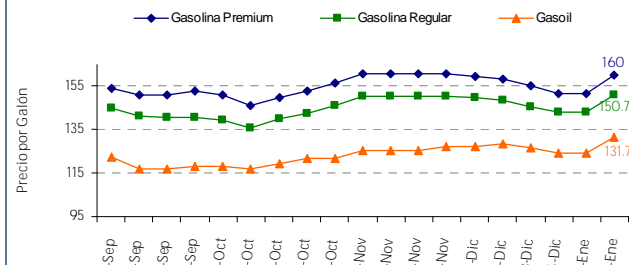

GENERACION DE ELECTRICIDAD MENSUAL (GWH)

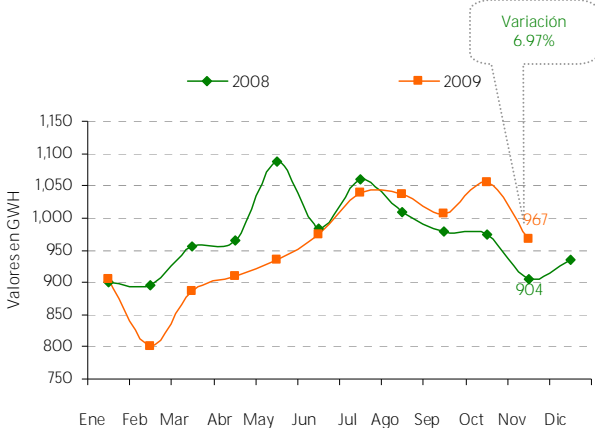

REMESAS MENSUALES

