

Semana del 30 de Abr al 6 de Mayo 2010

INFORMACIONES DE INTERES

Resultados de la Subasta de Hacienda

Fecha de la Subasta: Martes 04 de Mayo del 2010

Serie	Fecha de Vencimiento	Valor Ofertado	Valor Adjudicado	Tasa Promedio Ponderada
SEH1-2015	06 Febrero 2015	250,000,000.00	250,000,000.00	12.3070%
SEH1-2017	10 Febrero 2017	50,000,000.00	50,000,000.00	13.3200%
Total		300,000,000.00	300,000,000.00	

La economía en República Dominicana creció 7.5%

De acuerdo con estimaciones preliminares del Banco Central, el PIB real aumentó 7.5% en el primer trimestre. El resultado se sustentó en la expansión considerable en: la construcción (19.4%), comercio (15.7%), y la agricultura (9.6%), los sectores que contrarrestaron el crecimiento fueron las zonas libres de manufactura (-11.5%) y minería (-5.5%).

Nuevos Miembros del Consejo Nacional de Valores

El 3 de marzo de 2010 el Presidente Dr. Leonel Fernández designó cuatro miembros del sector privado, Lic. Alejandro José Peña Prieto, Lic. Luís Eugenio Molina Maríñez, Lic. Gabriel Antonio Guzmán Marcelino y el Lic. Pablo Piantini Hazoury que formarán parte del Consejo Nacional de Valores para los próximos dos años.

BHD Valores tiene Certificados de Inversión Especial de Banco Central y Ministerio de Hacienda

BHD Valores tiene a su disposición Certificados de Inversión Especial emitidos por el Banco Central con vencimiento en 2012, 2013, 2015 y 2017 para montos de un millón de pesos dominicanos en adelante; de igual manera tiene bonos del Ministerio de Hacienda con vencimiento en 2012 y 2015. Para mayor información puede llamar al 809 243 3600 o a su Consultor Financiero.

INDICADORES MACROECONOMICOS

TASA DE CAMBIO

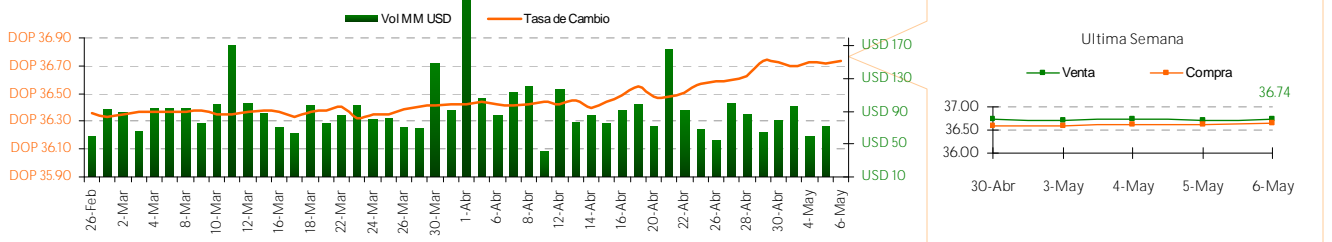

Devaluación

Fecha	Diaria	30 días	Año corrido	12 meses
30-Abr	-0.02%	0.86%	1.87%	2.06%
3-May	-0.09%	0.75%	1.78%	1.97%
4-May	0.06%	0.82%	1.84%	2.03%
5-May	-0.01%	0.76%	1.83%	1.93%
6-May	0.05%	0.85%	1.88%	2.04%

TASA ACUMULADA DE INFLACION

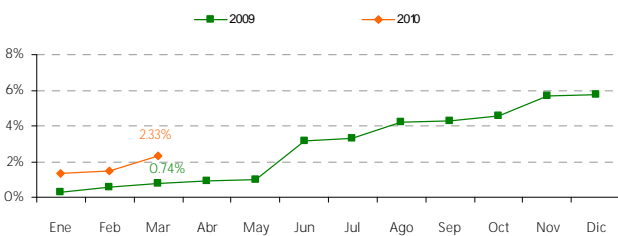

TASA DE CAMBIO INTERNACIONAL

Fecha	USD/EUR	JPY/USD	JPY/EUR	USD/LBR	CHF/USD
30-Abr	1.3243	94.3280	124.9190	1.5260	1.0818
3-May	1.3096	94.4850	123.7420	1.5169	1.0938
4-May	1.2918	94.8250	122.5000	1.5094	1.1089
5-May	1.2735	93.9050	119.5840	1.5093	1.1106
6-May	1.2735	92.4950	117.7910	1.4667	1.1088



Semana del 30 de Abr al 6 de Mayo 2010

MERCADO DE CAPITALES

MERCADO LOCAL

TASA DE INTERES (BANCOS MULTIPLES)

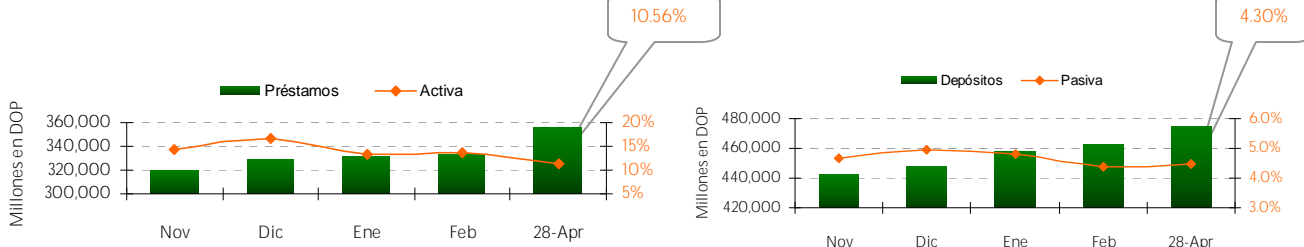

RESULTADO LETRAS BANCO CENTRAL (Millones DOP)

Días al Vencimiento	Monto Subasta	Ofertas Recibidas	Valor Facial Adjudicado	Tasa de Rend. Prom. Pond.
28	40	46	41	4.6997%
119	15	5	N/A	4.7798%
182	10	5	N/A	5.1499%
273	15	5	N/A	5.4562%
348	20	3	N/A	6.0000%
Total	100	63.2	41	4.8874%

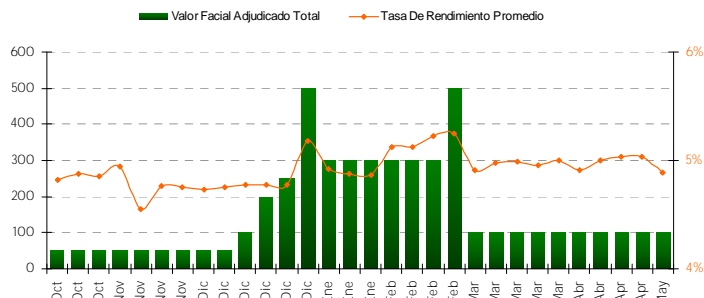

SUBASTA PUBLICA DE BONOS DE LA SECRETARIA DE HACIENDA

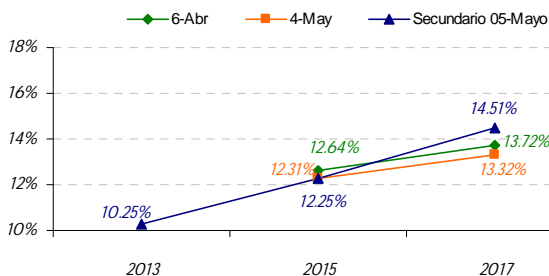

Calendario: [Subasta: http://www.creditopublico.gov.do/subastas/20100108_CalendarioSubastas2010.pdf](http://www.creditopublico.gov.do/subastas/20100108_CalendarioSubastas2010.pdf)

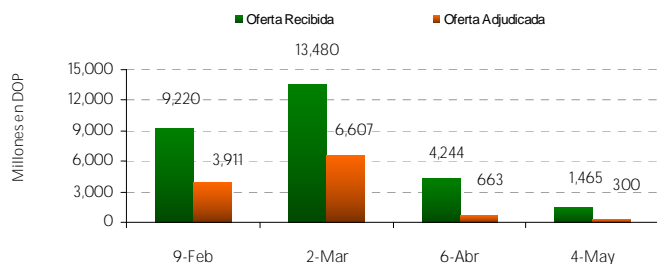

PRECIO BONOS SOBERANOS

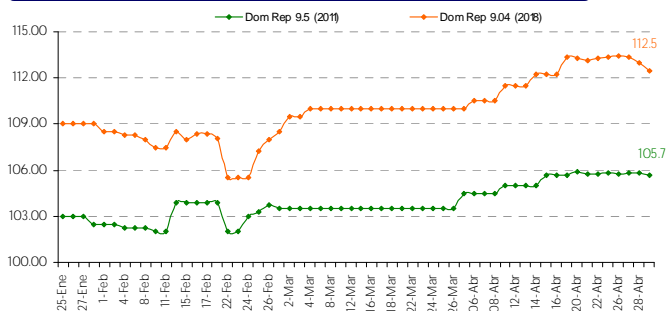

DEUDA PUBLICA

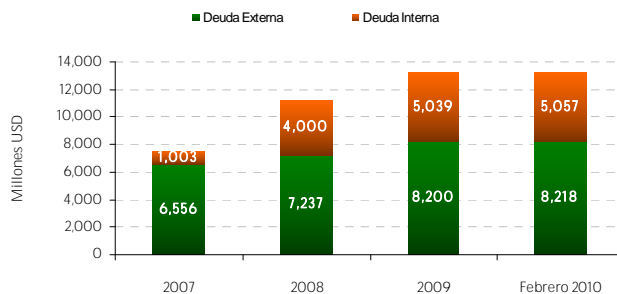



Semana del 30 de Abr al 6 de Mayo 2010

MERCADO DE CAPITALES

MERCADO LOCAL

FONDO CARTERA DE INVERSIONES AFP

Patrimonio de los Fondos de Pensiones del 2010
(Incluye al Fondo de Pensiones del BCRD)

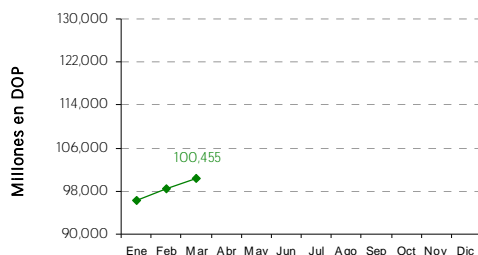

Composición de Cartera de Inversiones
Marzo 2010

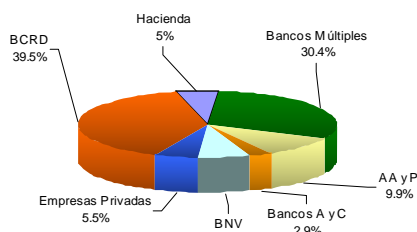

EMISIONES EN CIRCULACION POR BHD VALORES

Emisor	Calificación Fitch Ratings	Títulos Valor Colocados	Vencimiento	Tasa de Interés	Tasa Actual	Revisión de Tasa	
EGE HAINA	BBB (dom)	USD 30 MM	22 Oct. 2010	Fija	1er. Tramo	8.00%	n/a
			26. May. 2011	Fija	2do. Tramo	8.50%	n/a
			22. Jul. 2011	Fija	3er. Tramo	8.50%	n/a
			22 Abr 2012	Fija	4to. Tramo	8.75%	n/a
			18 Dic 2012	Fija	5to. Tramo	7.75%	n/a
INLP	A (dom)	USD 30 MM	10-Sept. 2011	Fija	1er. y 2do. Tramo	6.75%	n/a
			07 May. 2011	Fija	3er. y 4to. Tramo	6.50%	n/a
			23 Jun. 2011	Fija	5to. Tramo	6.50%	n/a
			6 Jul. 2011	Fija	6to. Tramo	6.50%	n/a
BHD VALORES	AA- (dom)	DOP 250 MM	17 Mar. 2015	Variable	1er. y 2do. Tramo	7.61%	Mar - Jun 10
			02 Nov. 2011	Fija	3er. y 4to. Tramo	11.00%	n/a
Motor Crédito	BBB (dom)	DOP 283.4 MM	20 Nov. 2011	Fija	5to., 6to. y 7mo. Tramo	10.00%	n/a
			16 Jul. 2012	Variable	3er. Tramo	7.99%	Abr - Jul 10
BANCO ADOPEM	A- (dom)	DOP 300 MM	25-Nov-12	Fija	4to. Tramo	12.50%	n/a
			11-Dic-12	Fija	5to. y 6to. Tramo	10.75%	n/a
			22 dic. 2011	Variable	1er. Tramo	8.11%	Mar - Jun 10
Cervecería Nacional Dominicana	AA+ (dom)	DOP 4,050 MM	23 Jul. 2012	Variable	2do. Tramo	7.57%	Abr - Jul 10
			25 Feb. 2013	Variable	3er. Tramo	8.38%	Feb - May 10
			10 Abr. 2013	Fija	Serie C	5.00%	n/a
			10 Abr. 2013	Variable	Serie D,E,F	6.99%	Abr - Oct 10

MERCADO MUNDIAL

BOLSAS MUNDIALES

	30-Abr	3-May	4-May	5-May	6-May
GERMANY	6,135.70	6,166.92	6,006.86	5,958.45	5,904.02
DAX	-0.5%	0.5%	-2.60%	-0.81%	-0.91%
SAO PAULO	67,529.73	67,119.41	64,869.32	64,914.17	63,414.22
BOVESPA	-0.66%	-0.61%	-3.35%	0.07%	-2.31%
DOW JONES	11,008.61	11,151.83	10,926.77	10,868.12	10,520.32
IND. A VG	-1.42%	1.30%	-2.02%	-0.54%	-3.20%
NASDAQ	2,461.19	2,498.74	2,424.25	2,402.29	2,319.64
STOCK COMP.	-2.02%	1.53%	-2.98%	-0.91%	-3.44%

TASA LIBOR - FED

Fecha	3 meses	6 meses	1 año	Efectiva
30-Abr	0,35 %	0,53 %	1,02 %	0,20%
3-May	0,35%	0,53%	1,02%	0,20%
4-May	0,35%	0,55%	1,04%	0,21%
5-May	0,36%	0,56%	1,05%	0,21%
6-May	0,37%	0,57%	1,07%	0,21%



INDICADORES ECONOMICOS -RD

NUMERO DE TURISTAS MENSUALES

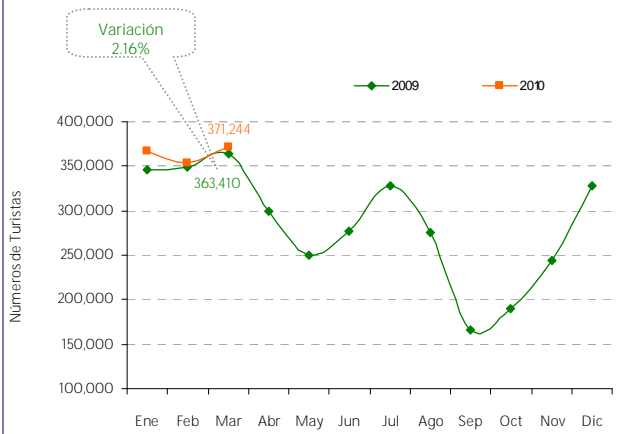

RESERVAS INTERNACIONALES ACUMULADA

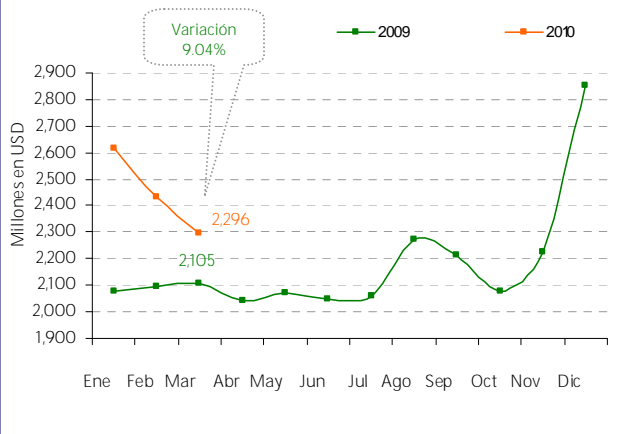

PRECIOS DEL CRUDO A FUTURO

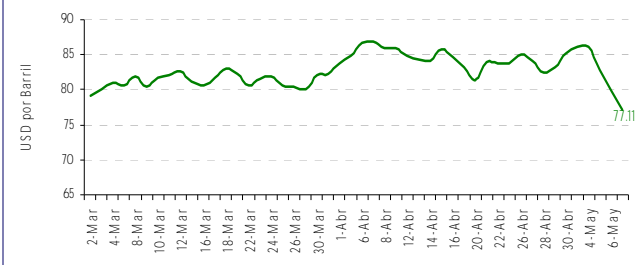

COMBUSTIBLE

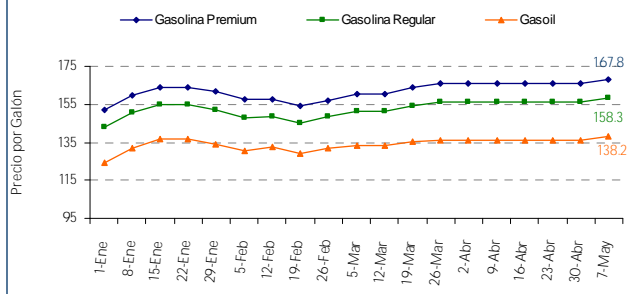

GENERACION DE ELECTRICIDAD MENSUAL (GWH)

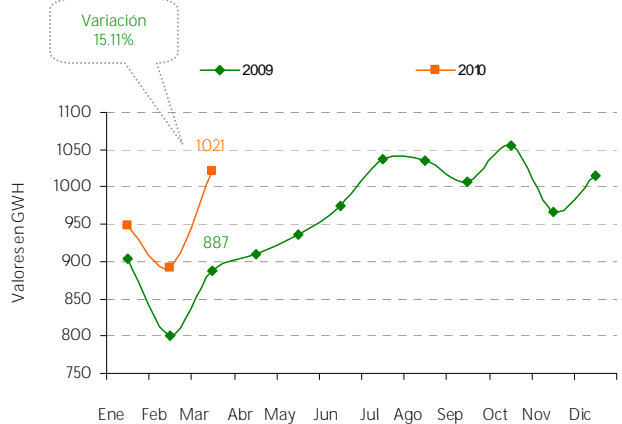

REMESAS MENSUALES

