

INFORMACIONES DE INTERES

Colocado el Primer Tramo Emisión de Bonos en USD de INCA, (Fitch AA-)

El primer tramo de los Bonos Corporativos por un monto de USD 5MM fue colocado en su totalidad, Fueron adquiridos por más de 60 inversionistas individuales. El segundo tramo de dichos Bonos se está colocando a una tasa de interés de 6.75% anual y pagadero mensualmente, con un vencimiento a 30 meses. La inversión mínima es de USD 1,000.00
El Agente Colocador de la Emisión es BHD Valores Puesto de Bolsa, S.A.
Prospecto de Emisión Inca: <http://www.bhdvalores.com.do/pdf-files/inca/ProspectoColocaciónINCAaprobadoConsejoNacionalValores..pdf>

El BID aprueba USD 360 millones a República Dominicana

El Banco Interamericano de Desarrollo (BID) aprobó dos préstamos por un monto total de US\$360 millones para la República Dominicana. El primer préstamo por un monto de US\$300 millones, está dirigido a la banca comercial local dentro del programa de liquidez para la sostenibilidad del crecimiento. Y el segundo por un monto de US\$60 millones de apoyo presupuestario dentro del programa de apoyo a las políticas para aumentar la productividad y la competitividad.

TASAS DE CAMBIO

Fecha	US Dólar	Venta	Compra
20-Mar-09	35.79	35.67	
23-Mar-09	35.81	35.69	
24-Mar-09	35.82	35.71	
25-Mar-09	35.78	35.73	
26-Mar-09	35.76	35.72	

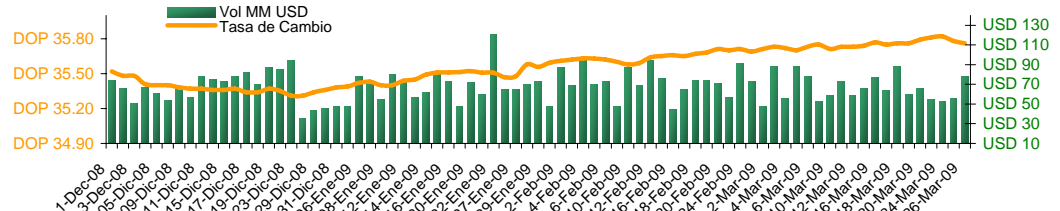

DEVALUACION

Fecha	Diaria	30 días	Año corrido	12 meses
20-Mar-09	0.08%	0.31%	1.13%	4.56%
23-Mar-09	-0.06%	0.31%	1.19%	4.54%
24-Mar-09	-0.03%	0.31%	1.22%	4.57%
25-Mar-09	0.11%	0.25%	1.10%	4.42%
26-Mar-09	0.06%	0.20%	1.13%	4.52%

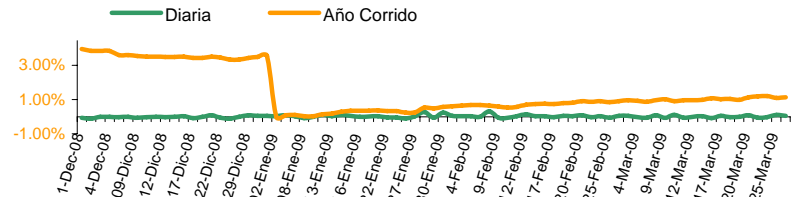

Nota: Valores en negativo = Revaluación.

TASA DE INTERES (%)

BCOS. MÚLTIPLES

Fecha	Pasiva		Activa	
	TIPP *	30 Días	Prom. Pond.	90 Días
19-Mar-09	10.25	10.12	19.31	16.83
20-Mar-09	9.47	9.69	19.19	16.42
24-Mar-09	10.36	10.22	18.45	14.48
24-Mar-09	9.72	8.54	21.50	21.37
25-Mar-09	9.73	8.53	18.80	18.33

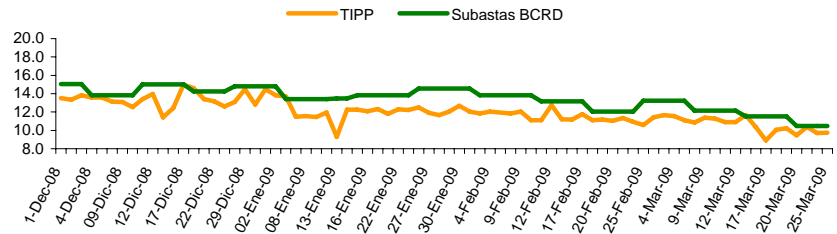

*Tasa de Interés Pasiva Promedio Ponderada de los Bancos Múltiples

RESULTADOS LETRAS DEL BANCO CENTRAL

Días al Vencimiento	Monto subasta DOP Millones	Ofertas Recibidas	Valor Facial Adjudicado	Tasa de Rend. Prom. Pond.
42	40,000,000	1,007,000,000	48,900,000	9.8499%
105	15,000,000	297,000,000	15,000,000	10.5998%
196	10,000,000	201,100,000	1,100,000	11.5000%
266	15,000,000	534,700,000	15,000,000	11.7000%
357	20,000,000	261,000,000	20,000,000	10.9999%
Total	100,000,000	2,300,800,000	100,000,000	10.4649%

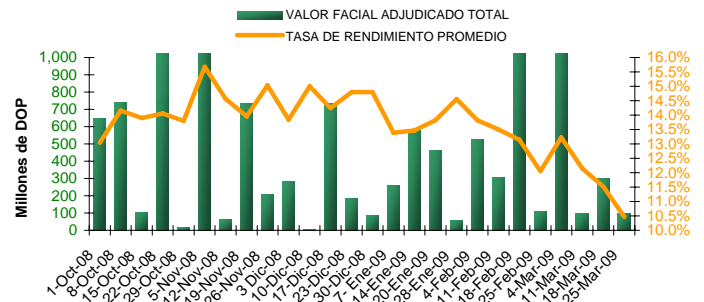

Plazos / Días al Vencimiento

Últimas semanas	42	105	196	266	357
4-Mar-09	11.6808%	12.3999%	12.3289%	13.8250%	14.0492%
11-Mar-09	11.0138%	11.8002%	10.5521%	13.0000%	13.6943%
18-Mar-09	10.7949%	12.0001%	12.0000%	12.0000%	11.7575%
25-Mar-09	9.8499%	10.5998%	11.5000%	11.7000%	10.9999%

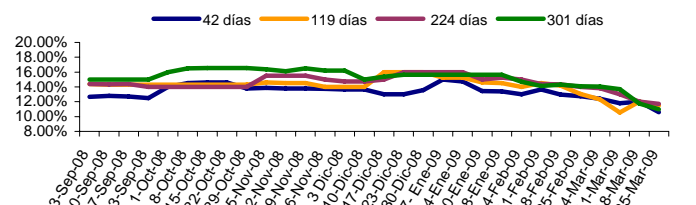

El material contenido en esta comunicación es para propósitos de información únicamente. El contenido ha sido obtenido de fuentes de información públicas y consideradas creíbles. Sin perjuicio de lo anterior, BHD Valores no representa ni garantiza la exactitud de la misma, ni se compromete a actualizarla en caso de eventos futuros. Esta comunicación no constituye ninguna recomendación para tomar alguna decisión o acción de parte de los clientes. Ni Centro Financiero BHD ni ninguna de sus subsidiarias o afiliadas aceptan ningún reclamo por cualquier consecuencia basada u originada en el uso de la misma. BHD Valores, Puesto de Bolsa c/ Luis F. Thomén esq. Av. Winston Churchill, Torre BHD, 5to piso. Tel: (809)243-3600, Fax: (809)243-3491, Santo Domingo, Rep. Dom. Para obtener información adicional o sugerencias contactar a Victoria Veloz, Ext: 3096., o al e-mail info@bhdvalores.com.do

LIBOR FED

Fecha	3 meses	6 meses	1 año	Efectiva
20-Mar-09	1.23	1.74	2.01	0.18
23-Mar-09	1.22	1.22	2.01	0.17
24-Mar-09	1.22	1.22	2.02	0.17
25-Mar-09	1.23	1.23	2.03	0.17
26-Mar-09	1.23	1.78	2.03	0.17

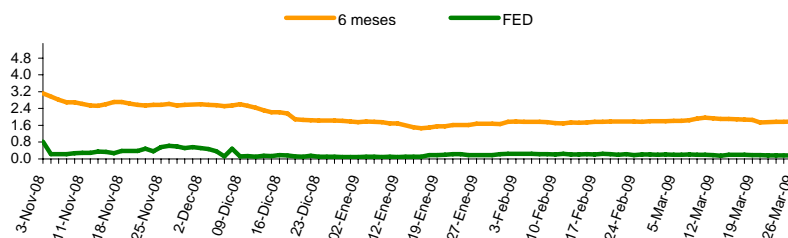

PRECIO BONOS SOBERANOS (DOMREP)

Fecha	DOMREP 9.5 2011	DOMREP 9.04 2018
02-Ene-09	90.00	67.00
05-Ene-09	90.00	67.00
06-Ene-09	90.00	67.00
07-Ene-09	92.00	69.00
08-Ene-09	92.00	70.00

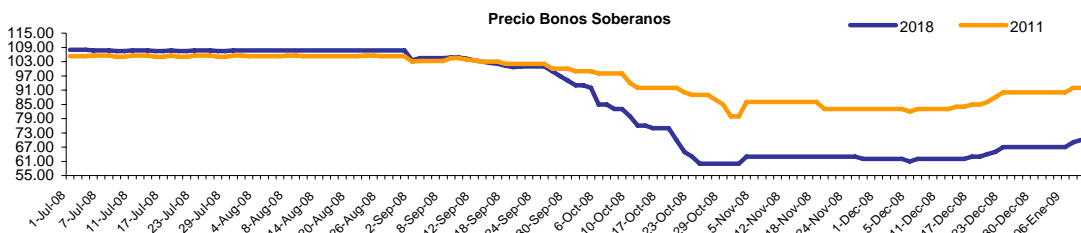

*Precio ofrecido indicativo.

BOLSAS MUNDIALES

País	Fecha				
	20-Mar-09	23-Mar-09	24-Mar-09	25-Mar-09	26-Mar-09
GERMANY	4,128.08	4,128.08	4,156.45	4,245.01	4208.61
DAX	2.03%	8.51%	0.69%	2.13%	-0.86%
SAO PAULO	40,076.41	41,877.44	41,475.83	41,799.30	42588.66
BOVESPA	-1.96%	5.57%	-0.96%	0.78%	1.89%
DOW JONES	7,278.38	7,775.86	7,659.97	7,749.81	7924.56
IND. AVG	2.49%	6.84%	-1.49%	1.17%	2.25%
NASDAQ	1,457.27	1,555.77	1,516.52	1,528.95	1587.00
STOCK COMP.	0.29%	6.76%	-2.52%	0.82%	3.80%

GENERACION TOTAL DE ENERGIA R.D. (Valores en GWh)

	2008	2009	Variación %
ENERO	900.0	904.3	0.48%
FEBRERO	895.0	800.0	-10.61%
MARZO	955.0		
ABRIL	965.0		
MAYO	1088.0		
JUNIO	983.0		
JULIO	1,060.0		
AGOSTO	1,009.0		
SEPTIEMBRE	979.0		
OCTUBRE	974.0		
NOVIEMBRE	904.0		
DICIEMBRE	934.0		

TASA DE CAMBIO INTERNACIONAL

Fecha	USD/EUR	JPY/USD	JPY/EUR	USD/LBR	CHF/USD
20-Mar-09	1.3579	96.82	131.47	1.457	1.129
23-Mar-09	1.3579	96.82	131.47	1.457	1.129
24-Mar-09	1.3486	97.72	131.78	1.457	1.129
25-Mar-09	1.3594	98.26	133.57	1.459	1.125
26-Mar-09	1.3322	97.41	129.77	1.459	1.142

RESERVAS INTERNACIONALES NETAS

En millones de USD

	2008	2009
ENERO	2,328.4	2,076.4
FEBRERO	2,196.1	2,093.6
MARZO	2,231.3	
ABRIL	2,171.4	
MAYO	2,167.9	
JUNIO	1,958.2	
JULIO	2,067.5	
AGOSTO	2,099.7	
SEPTIEMBRE	2,088.1	
OCTUBRE	1,999.5	
DICIEMBRE	2,149.4	



TABLA DE EMISIONES

Emisor	Vencimiento	Tasa de Interes	Revisión de Tasa	Tasa
INCA (USD)	10 Sep. 2011	Fija	n/a	6.75%
INCA	17 Mar. 2015	Variable	Dic 08-Mar 09	14.78%
CND	10 Abr. 2013	Fija	n/a	15.00%
	10 Abr. 2013	Variable	Oct 08-Abr 09	15.42%
Banco ADOPEM	22 dic. 2011	Variable	Dic 08-Mar 09	15.28%
	23 Jul. 2012	Variable	Ene-Abr 09	16.82%
	25 Feb. 2013	Variable	Feb-May 09	16.45%
Motor Crédito, S.A	12 Nov. 2011	Fija	n/a	19.75%
	25 Nov. 2011	Fija	n/a	19.75%
BHD Valores	01 Oct. 2010	Fija	n/a	19.50%
	11 Dic. 2010	Fija	n/a	18.50%
AES Andres, B.V (USD)	5 Jun. 2009	Fija	n/a	7.25%
	24 Dic. 2009	Fija	n/a	6.00%

El material contenido en esta comunicación es para propósitos de información únicamente. El contenido ha sido obtenido de fuentes de información públicas y consideradas creíbles. Sin perjuicio de lo anterior, BHD Valores no representa ni garantiza la exactitud de la misma, ni se compromete a actualizarla en caso de eventos futuros. Esta comunicación no constituye ninguna recomendación para tomar alguna decisión o acción de parte de los clientes. Ni Centro Financiero BHD ni ninguna de sus subsidiarias o afiliadas aceptan ningún reclamo por cualquier consecuencia basada u originada en el uso de la misma. BHD Valores Puesto de Bolsa, c/ Luis F. Thomén esq. Av. Winston Churchill, Torre BHD, 5to piso. Tel: (809)243-3600, Fax: (809)243-3491, Santo Domingo, Rep. Dom. Para obtener información adicional o sugerencias contactar a Jessellin Rodríguez, Tel: 809-243-3682, o al e-mail info@bhdvalores.com.do

COMBUSTIBLE

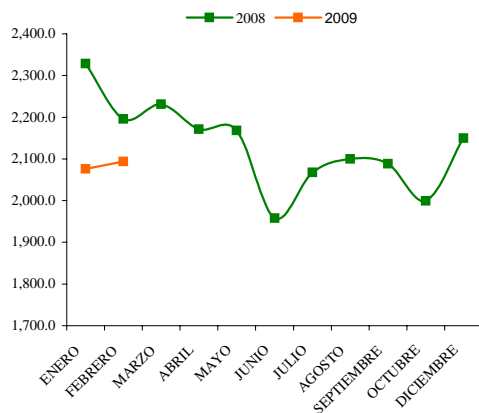
Fecha	Premium	Regular	Gasoil
06-Mar	120.20	110.20	98.00
13-Mar	123.20	112.60	102.00
20-Mar	123.20	112.60	101.00
27-Mar	123.20	112.60	102.00

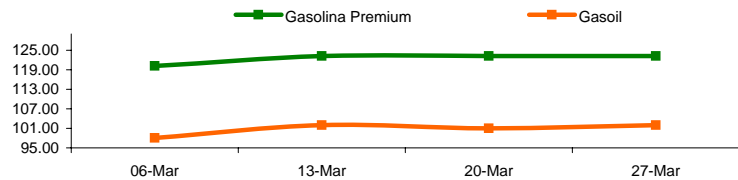

TASA ACUMULADA DE INFLACION

	2008	2009	Acumulado 2009
ENERO	1.09%	0.28%	0.28%
FEBRERO	1.06%	0.31%	0.59%
MARZO	2.79%		
ABRIL	4.72%		
MAYO	5.07%		
JUNIO	7.57%		
JULIO	9.31%		
AGOSTO	9.41%		
SEPTIEMBRE	10.76%		
OCTUBRE	9.60%		
NOVIEMBRE	6.01%		
DICIEMBRE	4.52%		

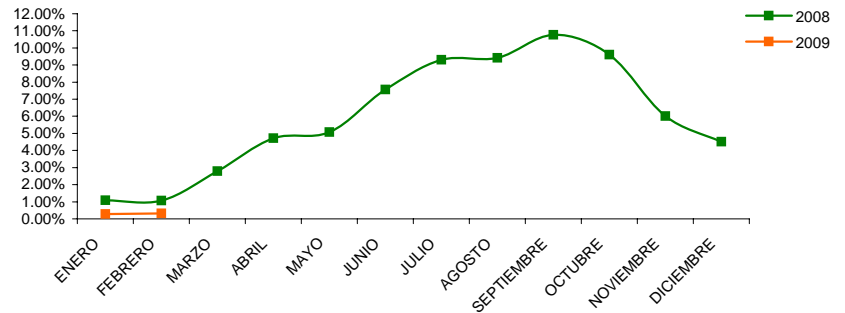

FONDOS CARTERA DE INVERSIONES AFP

Patrimonio de Fondos de Pensiones 2009 (en millones DOP)

ENERO	70,485.42
FEBRERO	72,519.87
MARZO	
ABRIL	
MAYO	
JUNIO	

Patrimonio de Fondos de Pensiones 2009 (Incluye BCRD)

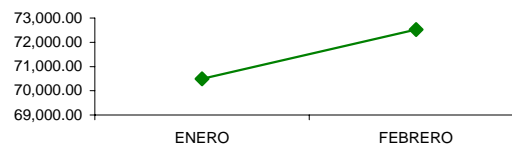

Composición de Cartera de Inversiones Dic. 08

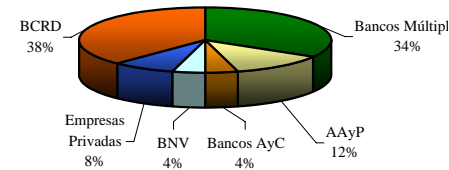

NUMERO DE TURISTAS MENSUALES

	2008	2009
ENERO	353,236	345,995
FEBRERO	372,002	
MARZO	389,075	
ABRIL	315,721	
MAYO	247,357	
JUNIO	281,338	
JULIO	327,227	
AGOSTO	281,094	
SEPTIEMBRE	162,946	
OCTUBRE	177,072	
NOVIEMBRE	233,185	
DICIEMBRE	307,477	

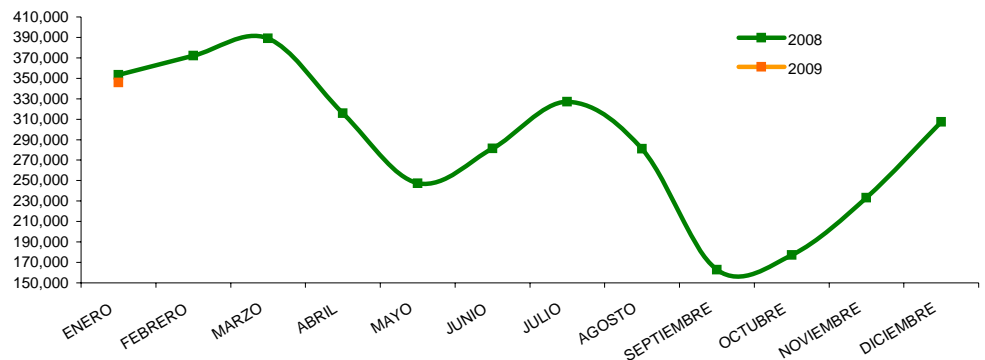

PRECIOS DEL CRUDO A FUTURO

Fecha	Light Crude
20-Mar-09	52.07
23-Mar-09	53.25
24-Mar-09	53.98
25-Mar-09	52.77
26-Mar-09	54.34

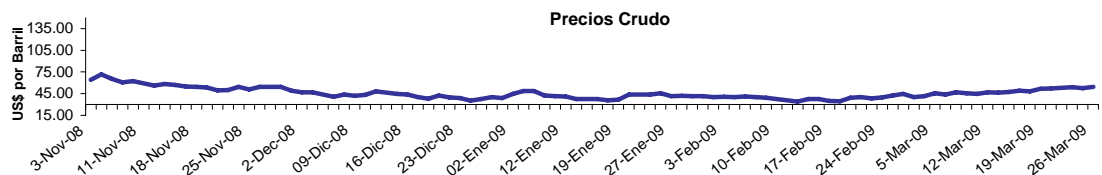

El material contenido en esta comunicación es para propósitos de información únicamente. El contenido ha sido obtenido de fuentes de información públicas y consideradas creíbles. Sin perjuicio de lo anterior, BHD Valores no representa ni garantiza la exactitud de la misma, ni se compromete a actualizarla en caso de eventos futuros. Esta comunicación no constituye ninguna recomendación para tomar alguna decisión o acción de parte de los clientes. Ni Centro Financiero BHD ni ninguna de sus subsidiarias o afiliadas aceptan ningún reclamo por cualquier consecuencia basada u originada en el uso de la misma. BHD Valores Puesto de Bolsa, c/ Luis F. Thomén esq. Av. Winston Churchill, Torre BHD, 5to piso. Tel: (809)243-3600, Fax: (809)243-3491, Santo Domingo, Rep. Dom. Para obtener información adicional o sugerencias contactar a Jesseilín Rodríguez, Tel: 809-243-3682 o al e-mail info@bhdvalores.com.do