

INFORMACIONES DE INTERES

Medio Circulante asciende a DOP 2.793 MM

A 12 de marzo de este año, el medio circulante ascendió a DOP\$121,044 millones, lo que representa un aumento de DOP\$2,793 millones con relación a febrero del presente año, esto se debe a las medidas tomadas por la Junta Monetaria desde enero 2009 para reducir las tasas de interés en el mercado.

Medio Circulante: Es uno de los componentes de la Oferta Monetaria y está conformada por las monedas, el papel moneda y todos los depósitos a la vista de entidades financieras.

El Estado emitirá Bonos por DOP19, 000 millones

El secretario de Hacienda informó que emitirán durante el 2009 DOP\$19 mil millones que están contemplados en el Presupuesto Nacional. Para ser colocados a través de subastas mensuales.

Este proceso comenzó el pasado 13 de marzo con la colocación en el mercado local de DOP\$3 mil millones a través de una subasta pública de la Secretaría de Estado de Hacienda.

Página Web: <http://www.creditopublico.gov.do/index.htm>

Calendario Subasta: <http://www.creditopublico.gov.do/subastas/Calendario%20Subastas%20año%202009.pdf>

TASAS DE CAMBIO

Fecha	US Dólar	
	Venta	Compra
13-Mar-09	35.74	35.64
16-Mar-09	35.77	35.65
17-Mar-09	35.75	35.67
18-Mar-09	35.76	35.67
19-Mar-09	35.76	35.67

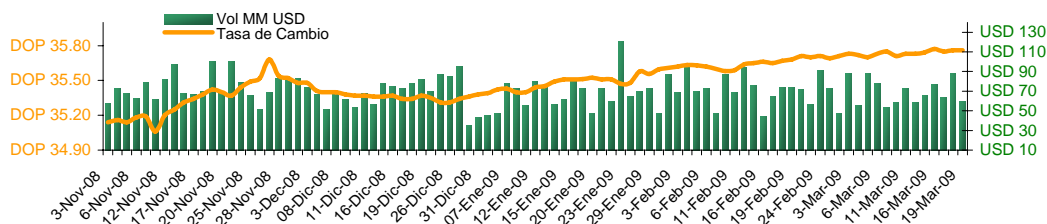

DEVALUACION

Fecha	Diaria	30 días	Año corrido	12 meses
13-Mar-09	0.03%	0.25%	0.99%	4.44%
16-Mar-09	-0.08%	0.31%	1.07%	4.62%
17-Mar-09	0.06%	0.28%	1.02%	4.56%
18-Mar-09	-0.03%	0.25%	1.05%	4.52%
19-Mar-09	0.00%	0.22%	0.99%	4.49%



Nota: Valores en negativo = Revaluación.

TASA DE INTERES (%)

BCOS. MÚLTIPLES

Fecha	Pasiva		Activa	
	TIPP *	30 Días	Prom. Pond.	90 Días
11-Mar-09	10.91	9.56	22.94	23.35
12-Mar-09	11.65	10.14	20.93	17.16
16-Mar-09	10.38	10.05	22.12	20.58
16-Mar-09	8.90	7.47	21.74	24.37
17-Mar-09	10.06	9.54	21.83	21.99

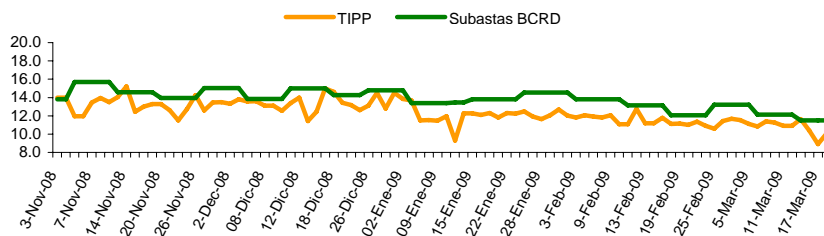

*Tasa de Interés Pasiva Promedio Ponderada de los Bancos Múltiples

RESULTADOS LETRAS DEL BANCO CENTRAL

Días al Vencimiento	Monto subasta DOP Millones	Ofertas Recibidas	Valor Facial Adjudicado	Tasa de Rend. Prom. Pond.
49	120,000,000	2,522,600,000	101,100,000	10.7949%
112	45,000,000	475,000,000	45,000,000	12.0001%
203	30,000,000	190,000,000	30,000,000	12.0000%
273	45,000,000	677,200,000	45,000,000	12.0000%
364	60,000,000	1,378,600,000	78,900,000	11.7575%
Total	300,000,000	5,243,400,000	300,000,000	11.5151%

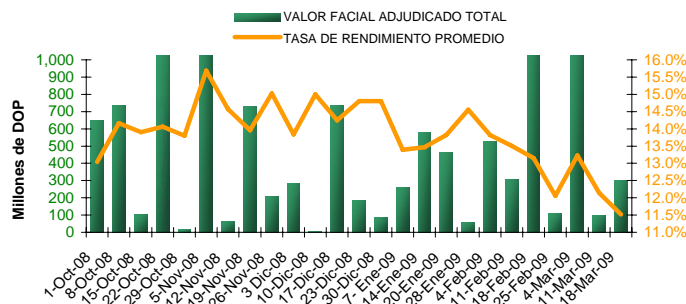

Plazos / Días al Vencimiento

Últimas semanas	49	112	203	273	364
25-Feb-09	11.9005%	12.7500%	13.0477%	14.0000%	14.0999%
4-Mar-09	11.6808%	12.3999%	12.3289%	13.8250%	14.0492%
11-Mar-09	11.0138%	11.8002%	10.5521%	13.0000%	13.6943%
18-Mar-09	10.7949%	12.0001%	12.0000%	12.0000%	11.7575%

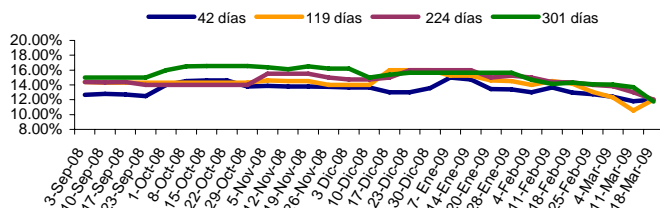

El material contenido en esta comunicación es para propósitos de información únicamente. El contenido ha sido obtenido de fuentes de información públicas y consideradas creíbles. Sin perjuicio de lo anterior, BHD Valores no representa ni garantiza la exactitud de la misma, ni se compromete a actualizarla en caso de eventos futuros. Esta comunicación no constituye ninguna recomendación para tomar alguna decisión o acción de parte de los clientes. Ni Centro Financiero BHD ni ninguna de sus subsidiarias o afiliadas aceptan ningún reclamo por cualquier consecuencia basada u originada en el uso de la misma. BHD Valores, Puesto de Bolsa c/ Luis F. Thomén esq. Av. Winston Churchill, Torre BHD, 5to piso. Tel: (809)243-3600, Fax: (809)243-3491, Santo Domingo, Rep. Dom. Para obtener información adicional o sugerencias contactar a Victoria Veloz, Ext: 3096., o al e-mail info@bhdvalores.com.do

LIBOR FED

Fecha	3 meses	6 meses	1 año	Efectiva
13-Mar-09	1.32	1.90	2.23	0.15
16-Mar-09	1.32	1.32	2.23	0.20
17-Mar-09	1.31	1.31	2.21	0.20
18-Mar-09	1.30	1.30	2.20	0.20
19-Mar-09	1.29	1.86	2.18	0.18

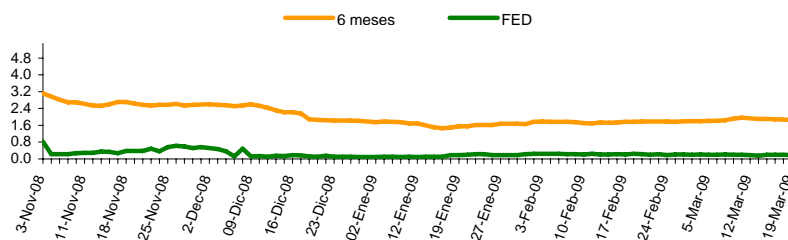

PRECIO BONOS SOBERANOS (DOMREP)

Fecha	DOMREP 9.5 2011	DOMREP 9.04 2018
02-Ene-09	90.00	67.00
05-Ene-09	90.00	67.00
06-Ene-09	90.00	67.00
07-Ene-09	92.00	69.00
08-Ene-09	92.00	70.00

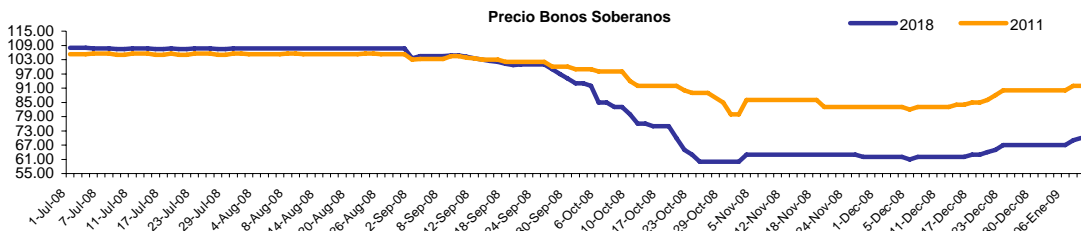

*Precio ofrecido indicativo.

BOLSAS MUNDIALES

País	Fecha				
	13-Mar-09	16-Mar-09	17-Mar-09	18-Mar-09	19-Mar-09
GERMANY	4,029.85	4,029.85	4,004.48	4,083.37	4045.79
DAX	-0.16%	5.92%	-0.63%	1.97%	-0.92%
SAO PAULO	39,015.37	38,607.20	39,510.72	40,142.29	40453.43
BOVESPA	-1.96%	-2.68%	2.34%	1.60%	0.78%
DOW JONES	7,223.98	7,216.97	7,395.70	7,486.58	7400.80
IND. AVG	2.49%	-0.10%	2.48%	1.23%	-1.15%
NASDAQ	1,431.50	1,404.02	1,462.11	1,491.22	1483.48
STOCK COMP.	0.29%	-1.92%	4.14%	1.99%	-0.52%

GENERACION TOTAL DE ENERGIA R.D. (Valores en GWh)

	2008	2009	Variación %
ENERO	900.0	904.3	0.48%
FEBRERO	895.0		
MARZO	955.0		
ABRIL	965.0		
MAYO	1088.0		
JUNIO	983.0		
JULIO	1,060.0		
AGOSTO	1,009.0		
SEPTIEMBRE	979.0		
OCTUBRE	974.0		
NOVIEMBRE	904.0		
DICIEMBRE	934.0		

TASA DE CAMBIO INTERNACIONAL

Fecha	USD/EUR	JPY/USD	JPY/EUR	USD/LBR	CHF/USD
13-Mar-09	1.3066	98.39	128.56	1.421	1.181
16-Mar-09	1.3066	98.39	128.56	1.421	1.181
17-Mar-09	1.3058	98.46	128.56	1.393	1.170
18-Mar-09	1.3666	94.79	129.54	1.393	1.127
19-Mar-09	1.3613	95.44	129.92	1.446	1.123

RESERVAS INTERNACIONALES NETAS

En millones de USD

	2008	2009
ENERO	2,328.4	2,076.4
FEBRERO	2,196.1	2,093.6
MARZO	2,231.3	
ABRIL	2,171.4	
MAYO	2,167.9	
JUNIO	1,958.2	
JULIO	2,067.5	
AGOSTO	2,099.7	
SEPTIEMBRE	2,088.1	
OCTUBRE	1,999.5	
NOVIEMBRE	1,967.2	
DICIEMBRE	2,149.4	



TABLA DE EMISIONES

Emisor	Vencimiento	Tasa de Interes	Revisión de Tasa	Tasa
INCA (USD)	10 Sep. 2011	Fija	n/a	6.75%
INCA	17 Mar. 2015	Variable	Dic 08-Mar 09	16.44%
CND	10 Abr. 2013	Fija	n/a	15.00%
	10 Abr. 2013	Variable	Oct 08-Abr 09	15.42%
Banco ADOPEM	22 dic. 2011	Variable	Dic 08-Mar 09	16.94%
	23 Jul. 2012	Variable	Ene-Abr 09	16.82%
	25 Feb. 2013	Variable	Feb-May 09	16.45%
Motor Crédito, S.A	12 Nov. 2011	Fija	n/a	19.75%
	25 Nov. 2011	Fija	n/a	19.75%
BHD Valores	01 Oct. 2010	Fija	n/a	19.50%
	11 Dic. 2010	Fija	n/a	18.50%
AES Andres, B.V. (USD)	26 Mar. 2009	Fija	n/a	7.75%
	5 Jun. 2009	Fija	n/a	7.25%
	24 Dic. 2009	Fija	n/a	6.00%

El material contenido en esta comunicación es para propósitos de información únicamente. El contenido ha sido obtenido de fuentes de información públicas y consideradas creíbles. Sin perjuicio de lo anterior, BHD Valores no representa ni garantiza la exactitud de la misma, ni se compromete a actualizarla en caso de eventos futuros. Esta comunicación no constituye ninguna recomendación para tomar alguna decisión o acción de parte de los clientes. Ni Centro Financiero BHD ni ninguna de sus subsidiarias o afiliadas aceptan ningún reclamo por cualquier consecuencia basada u originada en el uso de la misma. BHD Valores Puesto de Bolsa, c/ Luis F. Thomén esq. Av. Winston Churchill, Torre BHD, 5to piso. Tel: (809)243-3600, Fax: (809)243-3491, Santo Domingo, Rep. Dom. Para obtener información adicional o sugerencias contactar a Jesseilín Rodríguez, Tel: 809-243-3682, o al e-mail info@bhdvalores.com.do

COMBUSTIBLE

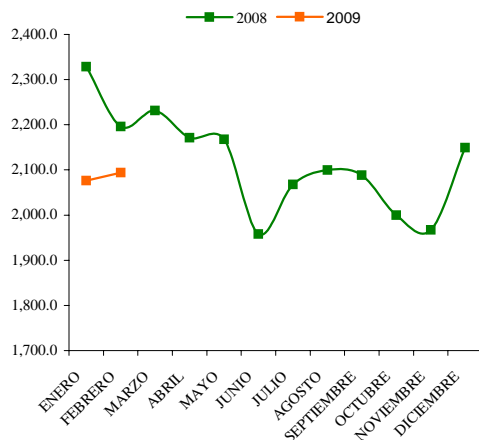
Fecha	Premium	Regular	Gasoil
27-Feb	120.20	110.20	100.00
06-Mar	120.20	110.20	98.00
13-Mar	123.20	112.60	102.00
20-Mar	123.20	112.60	101.00

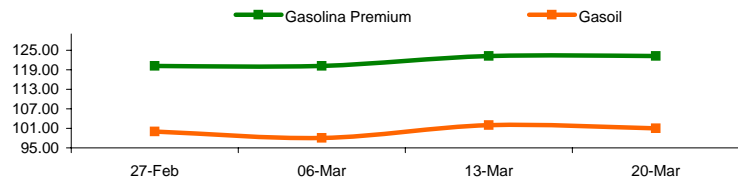

TASA ACUMULADA DE INFLACION

	2008	2009	Acumulado 2009
ENERO	1.09%	0.28%	0.28%
FEBRERO	1.06%	0.31%	0.59%
MARZO	2.79%		
ABRIL	4.72%		
MAYO	5.07%		
JUNIO	7.57%		
JULIO	9.31%		
AGOSTO	9.41%		
SEPTIEMBRE	10.76%		
OCTUBRE	9.60%		
NOVIEMBRE	6.01%		
DICIEMBRE	4.52%		

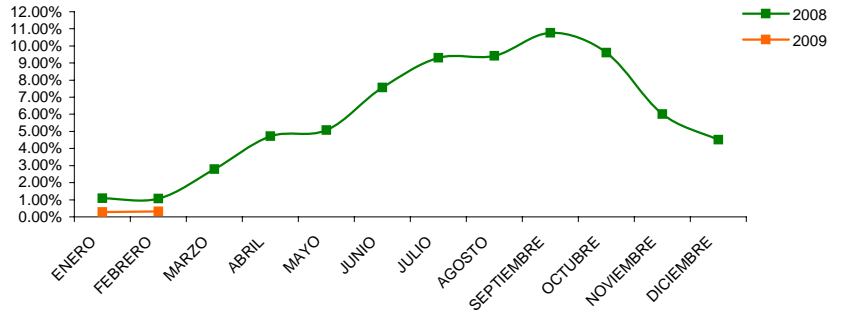

FONDOS CARTERA DE INVERSIONES AFP

Patrimonio de Fondos de Pensiones 2009 (en millones DOP)

ENERO	70,485.42
FEBRERO	72,519.87
MARZO	
ABRIL	
MAYO	
JUNIO	

Patrimonio de Fondos de Pensiones 2009 (Incluye BCRD)

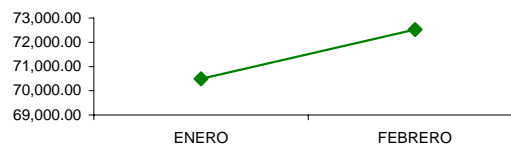

Composición de Cartera de Inversiones Sep. 08

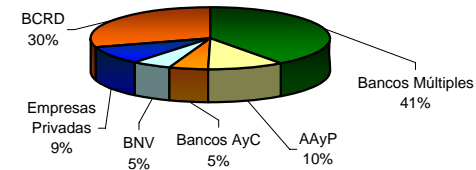

NUMERO DE TURISTAS MENSUALES

	2008	2009
ENERO	353,236	345,995
FEBRERO	372,002	
MARZO	389,075	
ABRIL	315,721	
MAYO	247,357	
JUNIO	281,338	
JULIO	327,227	
AGOSTO	281,094	
SEPTIEMBRE	162,946	
OCTUBRE	177,072	
NOVIEMBRE	233,185	
DICIEMBRE	307,477	

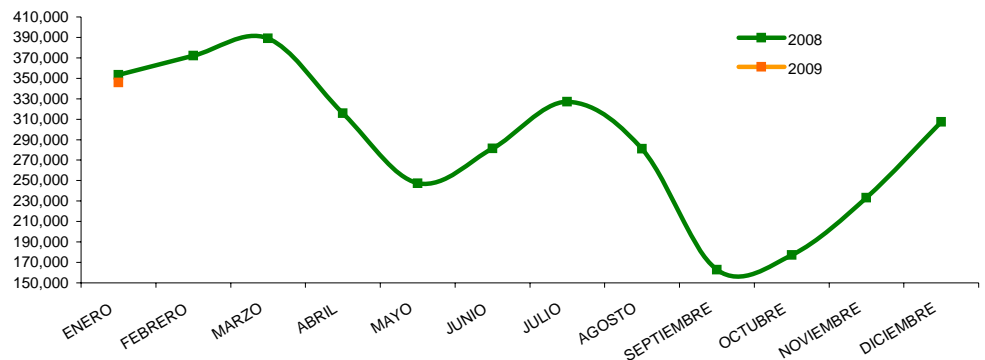

PRECIOS DEL CRUDO A FUTURO

Fecha	Light Crude
13-Mar-09	46.23
16-Mar-09	47.35
17-Mar-09	49.16
18-Mar-09	48.14
19-Mar-09	51.61

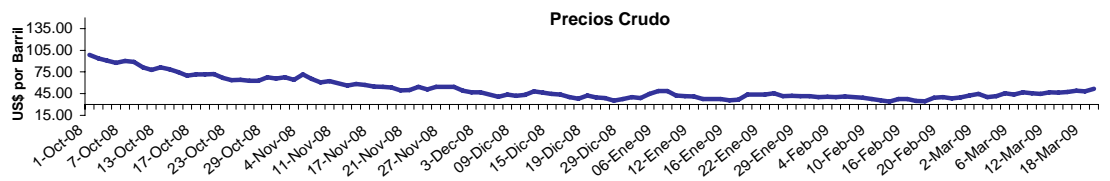

El material contenido en esta comunicación es para propósitos de información únicamente. El contenido ha sido obtenido de fuentes de información públicas y consideradas creíbles. Sin perjuicio de lo anterior, BHD Valores no representa ni garantiza la exactitud de la misma, ni se compromete a actualizarla en caso de eventos futuros. Esta comunicación no constituye ninguna recomendación para tomar alguna decisión o acción de parte de los clientes. Ni Centro Financiero BHD ni ninguna de sus subsidiarias o afiliadas aceptan ningún reclamo por cualquier consecuencia basada u originada en el uso de la misma. BHD Valores Puesto de Bolsa, c/ Luis F. Thomén esq. Av. Winston Churchill, Torre BHD, 5to piso. Tel: (809)243-3600, Fax: (809)243-3491, Santo Domingo, Rep. Dom. Para obtener información adicional o sugerencias contactar a Jesseilín Rodríguez, Tel: 809-243-3682 o al e-mail info@bhdvalores.com.do