

## INFORMACIONES DE INTERES

### Colocación 1er y 2do tramo de los Bonos Corporativos de INCA USD

El pasado 10 de marzo se inició la colocación de Bonos Corporativos de Inca por el monto de USD 10,000,000.00. Dicha emisión tiene un plazo de 30 meses, con una tasa de interés fija de 6.75% anual, con intereses pagados mensualmente; esta calificada AA- (dom) por Fitch Dominicana. El agente colocador es BHD Valores, Puesto de Bolsa, S.A

Vínculo para acceder al prospecto: <http://www.bhdvalores.com.do/pdf-files/inca/ProspectoColocaciónINCAaprobadoConsejoNacionalValores.pdf>

### La inflación varía a 0.31% en febrero

El Banco Central de la República Dominicana informó que en febrero de 2009 el Índice de Precios al Consumidor (IPC) creció 0.31% respecto al mes de enero. Estos resultados colocan la inflación acumulada de los dos primeros meses del presente año en 0.59%.

Responde, principalmente, a las alzas de los grupos Transporte (1.12%) y Vivienda (0.75%), debido a los aumentos registrados en los precios internos de los combustibles (gasolinas y gas propano), que fueron compensados parcialmente por la disminución de -0.29% del subgrupo Alimentos.

### Resultados Subasta de Bonos de la Secretaría de Hacienda

Fecha de Vencimiento	Monto Ofertado	Monto colocado	Tasa Promedio Ponderada
4 Feb 2011	2,000,000,000	1,169,000,000	12.3370%
10 Feb 2012	2,000,000,000	1,886,700,000	14.3610%

La próxima Subasta será 14 abril 2009

## TASAS DE CAMBIO

Fecha	US Dólar	
	Venta	Compra
6-Mar-09	35.73	35.61
9-Mar-09	35.75	35.63
10-Mar-09	35.71	35.62
11-Mar-09	35.73	35.64
12-Mar-09	35.73	35.64

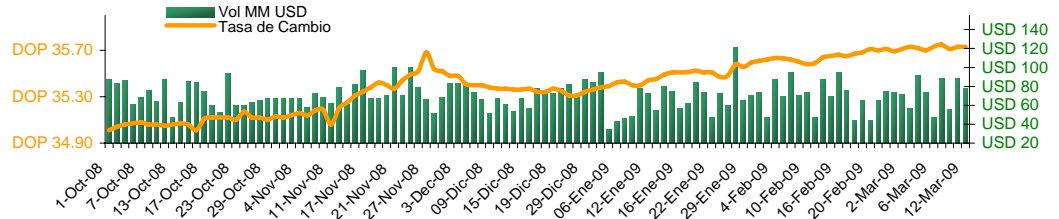

## DEVALUACION

Fecha	Diaria	30 días	Año corrido	12 meses
6-Mar-09	0.08%	-0.03%	0.96%	7.19%
9-Mar-09	-0.06%	0.42%	1.02%	4.62%
10-Mar-09	0.11%	0.37%	0.91%	4.51%
11-Mar-09	-0.06%	0.39%	0.96%	4.52%
12-Mar-09	0.00%	0.25%	0.96%	4.43%

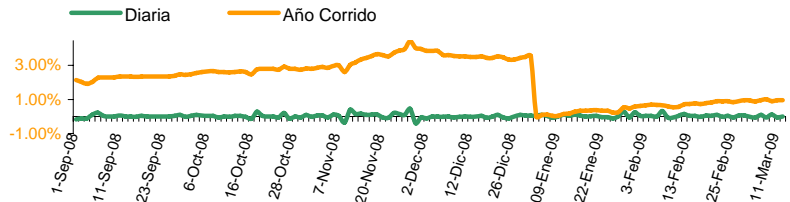

Nota: Valores en negativo = Revaluación.

## TASA DE INTERES (%)

### BCOS. MÚLTIPLES

Fecha	Pasiva		Activa	
	TIPP *	30 Días	Prom. Pond.	90 Días
5-Mar-09	11.10	10.16	21.14	18.84
6-Mar-09	10.85	10.59	22.45	22.00
10-Mar-09	11.38	9.57	22.38	17.44
10-Mar-09	11.27	10.29	22.13	25.17
11-Mar-09	10.91	9.56	22.94	23.35

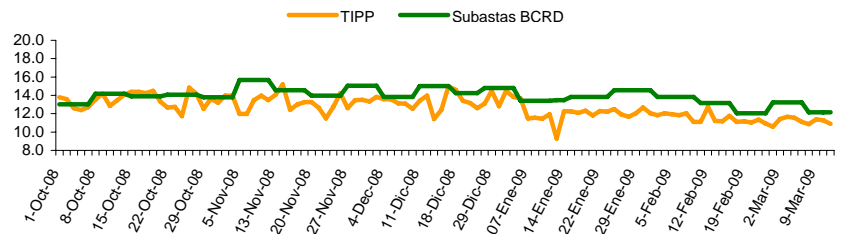

\*Tasa de Interés Pasiva Promedio Ponderada de los Bancos Múltiples

## RESULTADOS LETRAS DEL BANCO CENTRAL

Días al Vencimiento	Monto subasta DOP Millones	Ofertas Recibidas	Valor Facial Adjudicado	Tasa de Rend. Prom. Pond.
28	40,000,000	3,199,700,000	29,300,000	11.0138%
63	15,000,000	163,900,000	12,800,000	11.8002%
126	10,000,000	15,000,000	5,000,000	10.5521%
217	15,000,000	356,600,000	48,700,000	13.0000%
287	20,000,000	629,700,000	4,200,000	13.6943%
<b>Total</b>	<b>100,000,000</b>	<b>4,364,900,000</b>	<b>100,000,000</b>	<b>12.1416%</b>

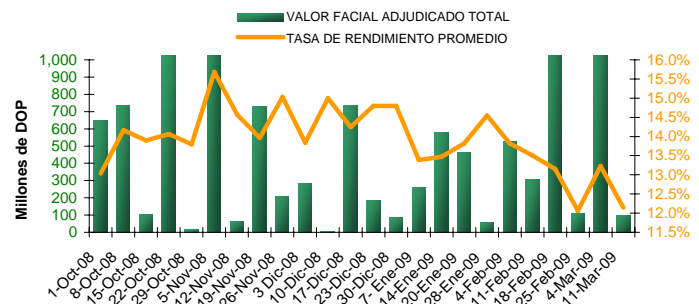

### Plazos / Días al Vencimiento

Últimas semanas	28	63	126	217	287
18-Feb-09	12.2331%	12.9531%	14.1730%	14.3364%	14.3088%
25-Feb-09	11.9005%	12.7500%	13.0477%	14.0000%	14.0999%
4-Mar-09	11.6808%	12.3999%	12.3289%	13.8250%	14.0492%
11-Mar-09	11.0138%	11.8002%	10.5521%	13.0000%	13.6943%

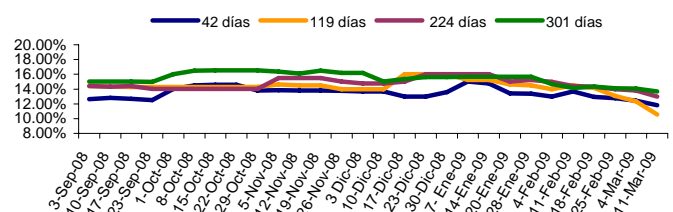

El material contenido en esta comunicación es para propósitos de información únicamente. El contenido ha sido obtenido de fuentes de información públicas y consideradas creíbles. Sin perjuicio de lo anterior, BHD Valores no representa ni garantiza la exactitud de la misma, ni se compromete a actualizarla en caso de eventos futuros. Esta comunicación no constituye ninguna recomendación para tomar alguna decisión o acción de parte de los clientes. Ni Centro Financiero BHD ni ninguna de sus subsidiarias o afiliadas aceptan ningún reclamo por cualquier consecuencia basada u originada en el uso de la misma. BHD Valores, Puesto de Bolsa c/ Luis F. Thomén esq. Av. Winston Churchill, Torre BHD, 5to piso. Tel: (809)243-3600, Fax: (809)243-3491, Santo Domingo, Rep. Dom. Para obtener información adicional o sugerencias contactar a Victoria Veloz, Ext: 3096., o al e-mail [info@bhdvalores.com.do](mailto:info@bhdvalores.com.do)

## LIBOR FED

Fecha	3 meses	6 meses	1 año	Efectiva
6-Mar-09	1.28	1.82	2.12	0.20
9-Mar-09	1.29	1.29	2.15	0.22
10-Mar-09	1.31	1.31	2.24	0.20
11-Mar-09	1.33	1.33	2.30	0.20
12-Mar-09	1.33	1.93	2.26	0.19

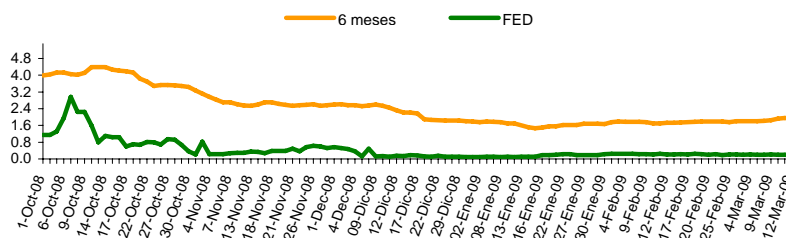

## PRECIO BONOS SOBERANOS (DOMREP)

Fecha	DOMREP 9.5 2011	DOMREP 9.04 2018
02-Ene-09	90.00	67.00
05-Ene-09	90.00	67.00
06-Ene-09	90.00	67.00
07-Ene-09	92.00	69.00
08-Ene-09	92.00	70.00

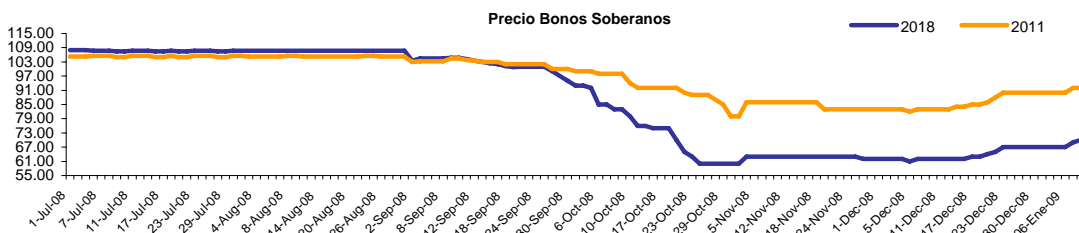

\*Precio ofrecido indicativo.

## BOLSAS MUNDIALES

País	Fecha				
	6-Mar-09	9-Mar-09	10-Mar-09	11-Mar-09	12-Mar-09
<b>GERMANY</b>	3,669.04	3,669.04	3,934.55	3,843.17	4036.49
DAX	-3.56%	-3.56%	7.24%	-2.32%	5.03%
<b>SAO PAULO</b>	37,368.93	36,741.35	38,794.55	38,804.80	39151.86
BOVESPA	-1.96%	-7.38%	5.59%	0.03%	0.89%
<b>DOW JONES</b>	6,594.44	6,547.05	6,926.46	6,930.40	7170.06
IND. AVG	2.49%	-0.72%	5.80%	0.06%	3.46%
<b>NASDAQ</b>	1,299.59	1,268.64	1,358.28	1,370.64	1426.10
STOCK COMP.	0.29%	-2.38%	7.07%	0.91%	4.05%

## GENERACION TOTAL DE ENERGIA R.D. (Valores en GWh)

	2008	2009	Variación %
<b>ENERO</b>	900.0	904.3	0.48%
<b>FEBRERO</b>	895.0		
<b>MARZO</b>	955.0		
<b>ABRIL</b>	965.0		
<b>MAYO</b>	1088.0		
<b>JUNIO</b>	983.0		
<b>JULIO</b>	1,060.0		
<b>AGOSTO</b>	1,009.0		
<b>SEPTIEMBRE</b>	979.0		
<b>OCTUBRE</b>	974.0		
<b>NOVIEMBRE</b>	904.0		
<b>DICIEMBRE</b>	934.0		

## TASA DE CAMBIO INTERNACIONAL

Fecha	USD/EUR	JPY/USD	JPY/EUR	USD/LBR	CHF/USD
6-Mar-09	1.2659	97.05	122.85	1.422	1.158
9-Mar-09	1.2659	97.05	122.85	1.422	1.158
10-Mar-09	1.2801	97.98	125.42	1.386	1.155
11-Mar-09	1.2817	96.57	123.77	1.386	1.157
12-Mar-09	1.2924	98.32	127.07	1.401	1.191

## RESERVAS INTERNACIONALES NETAS

En millones de USD

	2008	2009
<b>ENERO</b>	2,328.4	2,076.4
<b>FEBRERO</b>	2,196.1	2,093.6
<b>MARZO</b>	2,231.3	
<b>ABRIL</b>	2,171.4	
<b>MAYO</b>	2,167.9	
<b>JUNIO</b>	1,958.2	
<b>JULIO</b>	2,067.5	
<b>AGOSTO</b>	2,099.7	
<b>SEPTIEMBRE</b>	2,088.1	
<b>OCTUBRE</b>	1,999.5	
<b>NOVIEMBRE</b>	1,967.2	
<b>DICIEMBRE</b>	2,149.4	

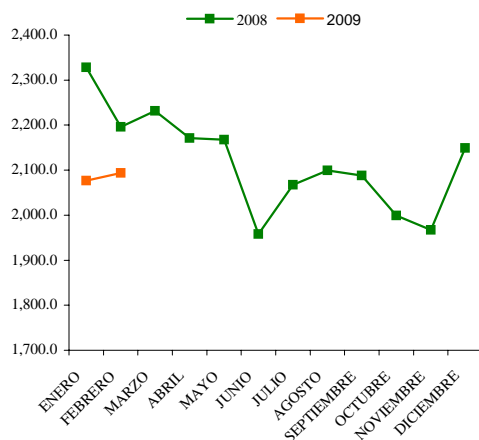

## TABLA DE EMISIONES

Emisor	Vencimiento	Tasa de Interes	Revisión de Tasa	Tasa
INCA (USD)	10 Sep. 2011	Fija	n/a	6.75%
INCA	17 Mar. 2015	Variable	Dic 08-Mar 09	16.44%
CND	10 Abr. 2013	Fija	n/a	15.00%
	10 Abr. 2013	Variable	Oct 08-Abr 09	15.42%
Banco ADOPEM	22 dic. 2011	Variable	Dic 08-Mar 09	16.94%
	23 Jul. 2012	Variable	Ene-Abr 09	16.82%
	25 Feb. 2013	Variable	Feb-May 09	16.45%
Motor Crédito, S.A	12 Nov. 2011	Fija	n/a	19.75%
	25 Nov. 2011	Fija	n/a	19.75%
BHD Valores	01 Oct. 2010	Fija	n/a	19.50%
	11 Dic. 2010	Fija	n/a	18.50%
AES Andres, B.V. (USD)	26 Mar. 2009	Fija	n/a	7.75%
	5 Jun. 2009	Fija	n/a	7.25%
	24 Dic. 2009	Fija	n/a	6.00%

El material contenido en esta comunicación es para propósitos de información únicamente. El contenido ha sido obtenido de fuentes de información públicas y consideradas creíbles. Sin perjuicio de lo anterior, BHD Valores no representa ni garantiza la exactitud de la misma, ni se compromete a actualizarla en caso de eventos futuros. Esta comunicación no constituye ninguna recomendación para tomar alguna decisión o acción de los clientes. Ni Centro Financiero BHD ni ninguna de sus subsidiarias o afiliadas aceptan ningún reclamo por cualquier consecuencia basada u originada en el uso de la misma. BHD Valores Puesto de Bolsa, c/ Luis F. Thomén esq. Av. Winston Churchill, Torre BHD, 5to piso. Tel: (809)243-3600, Fax: (809)243-3491, Santo Domingo, Rep. Dom. Para obtener información adicional o sugerencias contactar a Jesseilín Rodríguez, Tel: (809)-243-3682, o al e-mail info@bhdvalores.com.do

## COMBUSTIBLE

Fecha	Premium	Regular	Gasoil
20-Feb	122.60	112.40	100.00
27-Feb	120.20	110.20	100.00
06-Mar	120.20	110.20	98.00
13-Mar	123.20	112.60	102.00

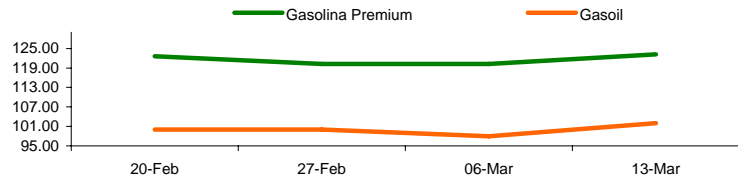

## TASA ACUMULADA DE INFLACION

	2008	2009	Acumulado 2009
ENERO	1.09%	0.28%	0.28%
FEBRERO	1.06%	0.31%	0.59%
MARZO	2.79%		
ABRIL	4.72%		
MAYO	5.07%		
JUNIO	7.57%		
JULIO	9.31%		
AGOSTO	9.41%		
SEPTIEMBRE	10.76%		
OCTUBRE	9.60%		
NOVIEMBRE	6.01%		
DICIEMBRE	4.52%		

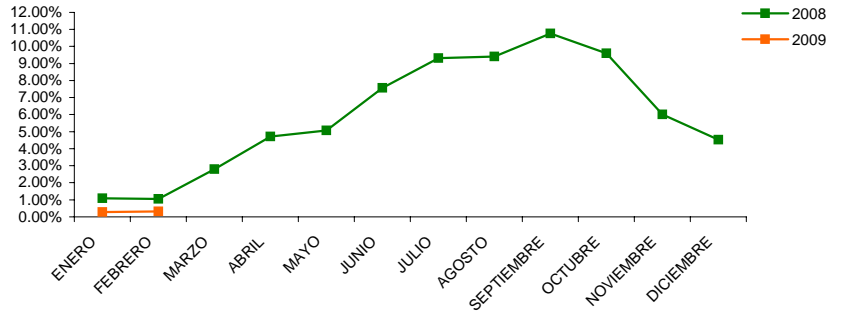

## FONDOS CARTERA DE INVERSIONES AFP

Patrimonio de Fondos de Pensiones 2008  
(en millones DOP)

JULIO	58,980.48
AGOSTO	60,382.50
SEPTIEMBRE	62,312.80
OCTUBRE	64,222.47
NOVIEMBRE	66,099.53
DICIEMBRE	68,371.91

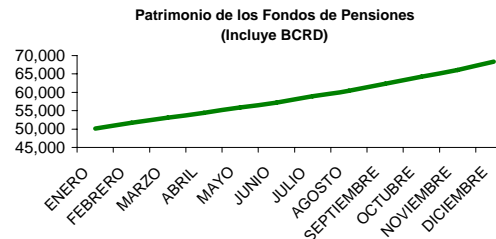

Composición de Cartera de Inversiones  
Sep. 08

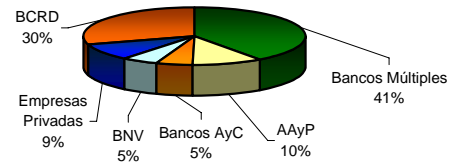

## NUMERO DE TURISTAS MENSUALES

	2008	2009
ENERO	353,236	345,995
FEBRERO	372,002	
MARZO	389,075	
ABRIL	315,721	
MAYO	247,357	
JUNIO	281,338	
JULIO	327,227	
AGOSTO	281,094	
SEPTIEMBRE	162,946	
OCTUBRE	177,072	
NOVIEMBRE	233,185	
DICIEMBRE	307,477	

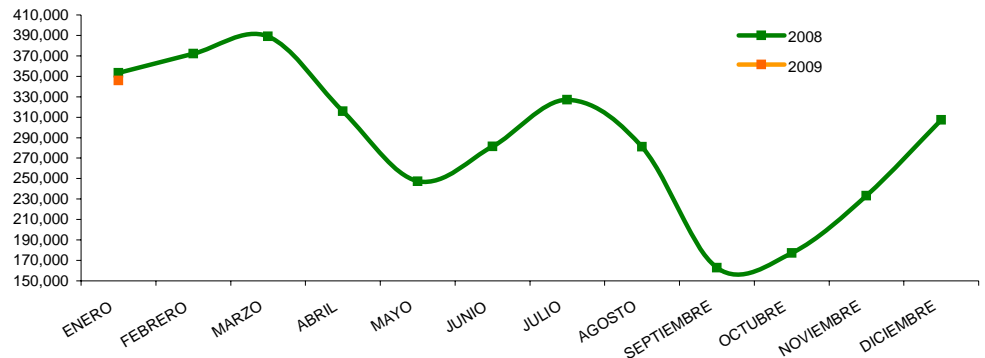

## PRECIOS DEL CRUDO A FUTURO

Fecha	Light Crude
6-Mar-09	43.61
9-Mar-09	47.07
10-Mar-09	45.71
11-Mar-09	44.50
12-Mar-09	47.03

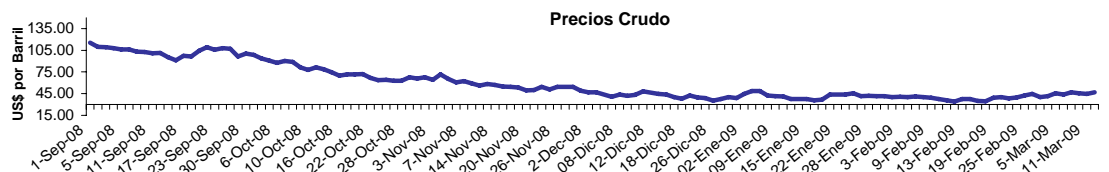

El material contenido en esta comunicación es para propósitos de información únicamente. El contenido ha sido obtenido de fuentes de información públicas y consideradas creíbles. Sin perjuicio de lo anterior, BHD Valores no representa ni garantiza la exactitud de la misma, ni se compromete a actualizarla en caso de eventos futuros. Esta comunicación no constituye ninguna recomendación para tomar alguna decisión o acción de parte de los clientes. Ni Centro Financiero BHD ni ninguna de sus subsidiarias o afiliadas aceptan ningún reclamo por cualquier consecuencia basada u originada en el uso de la misma. BHD Valores Puesto de Bolsa, c/ Luis F. Thomén esq. Av. Winston Churchill, Torre BHD, 5to piso. Tel: (809)243-3600, Fax: (809)243-3491, Santo Domingo, Rep. Dom. Para obtener información adicional o sugerencias contactar a Jesseilín Rodríguez, Tel: 809-243-3682 o al e-mail info@bhdvalores.com.do