

INFORMACIONES DE INTERES

El proyecto minero de Pueblo Viejo avanza

Barrick Gold anunció la inversión de cerca de USD2,700 millones en capital pre-producción. Se estima que la mina estará en producción en el cuarto trimestre de 2011. El precio del oro ha tenido importantes aumentos durante el 2009, al acercarse a USD950 por onza.

Depositatan en el Senado enmienda a Bonos del Estado

El Gobierno presentó el proyecto de ley que define el tratamiento fiscal para los bonos emitidos por USD250 millones entregados a la CDEE para pago de obligaciones vencidas a las generadoras de energía del país. Ese proyecto de ley busca homologar estos bonos con otras emisiones del Estado dominicano y asegurar la profundización del mercado secundario de esos títulos valores.

TASAS DE CAMBIO

Fecha	US Dólar	Compra	Venta
20-Feb-09	35.71	35.62	35.71
23-Feb-09	35.70	35.57	35.70
24-Feb-09	35.71	35.62	35.71
25-Feb-09	35.69	35.61	35.69

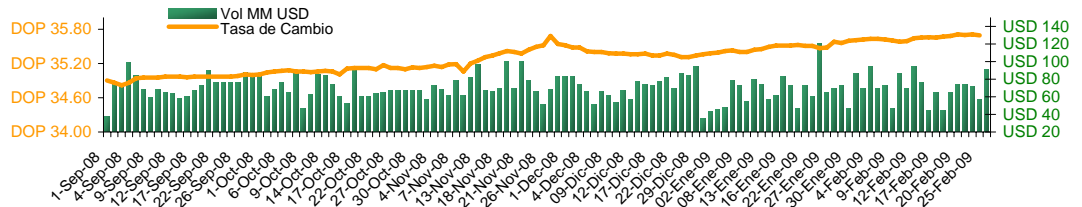

DEVALUACION

Fecha	Diaria	30 días	Año corrido	12 meses
20-Feb-09	0.08%	0.53%	0.91%	5.15%
23-Feb-09	-0.03%	0.65%	0.88%	5.00%
24-Feb-09	0.03%	0.68%	0.91%	5.09%
25-Feb-09	-0.06%	0.62%	0.85%	5.03%

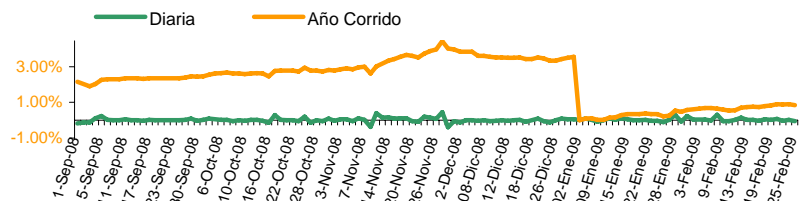

Nota: Valores en negativo = Revaluación.

TASA DE INTERES (%)

BCOS. MÚLTIPLES

Fecha	Pasiva		Activa	
	TIPP *	30 Días	Prom. Pond.	90 Días
19-Feb-09	11.12	10.36	24.51	25.24
20-Feb-09	11.16	10.89	21.17	19.12
23-Feb-09	11.02	10.56	24.79	22.69
24-Feb-09	11.36	10.66	23.47	25.95

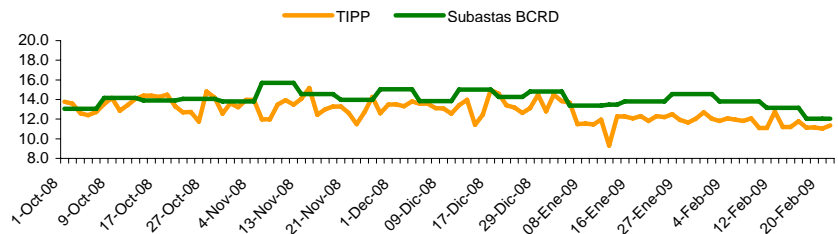

*Tasa de Interés Pasiva Promedio Ponderada de los Bancos Múltiples

RESULTADOS LETRAS DEL BANCO CENTRAL

25 Febrero 2009

Días	Monto subasta	Ofertas	Valor Facial	Tasa de Rend.
al Vencimiento	DOP Millones	Recibidas	Adjudicado	Prom. Pond.
22	40,000,000	233,100,000	100,000,000	11.9005%
71	15,000,000	64,200,000	2,000,000	12.7500%
134	10,000,000	437,000,000	4,200,000	13.0477%
225	15,000,000	127,800,000	2,800,000	14.0000%
295	20,000,000	128,000,000	3,000,000	14.0999%
Total	100,000,000	990,100,000	112,000,000	12.0595%

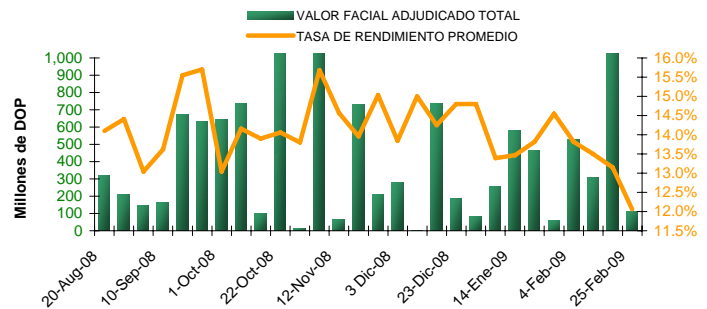

Plazos / Días al Vencimiento

Últimas semanas	22	71	134	225	295
20-Ene-09	13.4261%	14.6257%	15.0001%	N/A	14.0001%
11-Feb-09	12.4890%	13.6638%	14.5180%	14.3995%	14.1315%
18-Feb-09	12.2331%	12.9531%	14.1730%	14.3364%	14.3088%
25-Feb-09	11.9005%	12.7500%	13.0477%	14.0000%	14.0999%

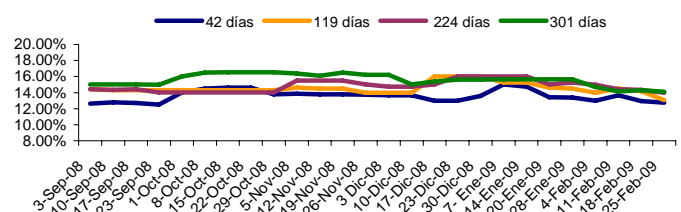

El material contenido en esta comunicación es para propósitos de información únicamente. El contenido ha sido obtenido de fuentes de información públicas y consideradas creíbles. Sin perjuicio de lo anterior, BHD Valores no representa ni garantiza la exactitud de la misma, ni se compromete a actualizarla en caso de eventos futuros. Esta comunicación no constituye ninguna recomendación para tomar alguna decisión o acción de parte de los clientes. Ni Centro Financiero BHD ni ninguna de sus subsidiarias o afiliadas aceptan ningún reclamo por cualquier consecuencia basada u originada en el uso de la misma. BHD Valores, Puesto de Bolsa c/ Luis F. Thomén esq. Av. Winston Churchill, Torre BHD, 5to piso. Tel: (809)243-3600, Fax: (809)243-3491, Santo Domingo, Rep. Dom. Para obtener información adicional o sugerencias contactar a Victoria Veloz, Ext: 3096., o al e-mail info@bhdvalores.com.do

Fecha	LIBOR			FED
	3 meses	6 meses	1 año	Efectiva
20-Feb-09	0.47	1.25	2.10	0.20
23-Feb-09	0.47	1.25	2.10	0.23
24-Feb-09	0.47	1.25	2.10	2.10
25-Feb-09	0.47	1.25	2.08	0.21

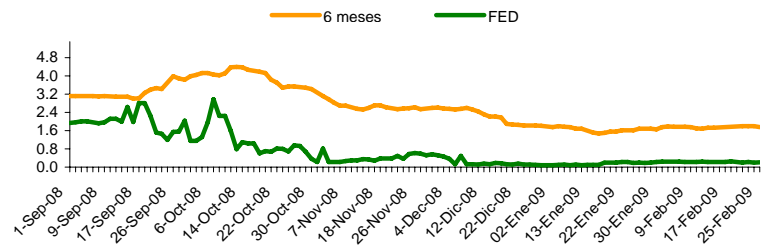

PRECIO BONOS SOBERANOS (DOMREP)

Fecha	DOMREP 9.5	DOMREP 9.04
	2011	2018
02-Ene-09	90.00	67.00
05-Ene-09	90.00	67.00
06-Ene-09	90.00	67.00
07-Ene-09	92.00	69.00
08-Ene-09	92.00	70.00

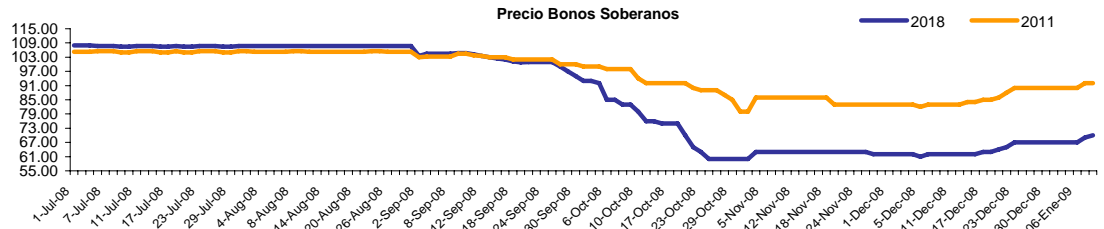

*Precio ofrecido indicativo.

BOLSAS MUNDIALES

País	Fecha			
	20-Feb-09	23-Feb-09	24-Feb-09	25-Feb-09
GERMANY	4,047.59	3,874.07	3,910.13	3,846.21
DAX	2.16%	-4.29%	0.93%	-1.63%
SAO PAULO	38,714.64	38,714.64	38,714.64	38,335.63
BOVESPA	-1.96%	-2.41%	0.00%	-0.98%
DOW JONES	7,365.67	7,114.78	7,350.94	7,270.89
IND. AVG	2.49%	-3.41%	3.32%	-1.09%
NASDAQ	1,441.23	1,387.72	1,441.83	1,425.43
STOCK COMP.	0.29%	-3.71%	3.90%	-1.14%

GENERACION TOTAL DE ENERGIA R.D. (Valores en GWh)

	2008	2009	Variación %
ENERO	900.0	904.3	0.48%
FEBRERO	895.0		
MARZO	955.0		
ABRIL	965.0		
MAYO	1088.0		
JUNIO	983.0		
JULIO	1,060.0		
AGOSTO	1,009.0		
SEPTIEMBRE	979.0		
OCTUBRE	974.0		
NOVIEMBRE	904.0		
DIiciembre	934.0		

TASA DE CAMBIO INTERNACIONAL

Fecha	USD/EUR	JPY/USD	JPY/EUR	USD/LBR	CHF/USD
20-Feb-09	1.2822	94.54	121.22	1.460	1.163
23-Feb-09	1.2764	95.99	122.53	1.460	1.161
24-Feb-09	1.7860	96.56	123.46	1.460	1.161
25-Feb-09	1.2704	97.67	124.09	1.418	1.171

RESERVAS INTERNACIONALES NETAS

En millones de USD



TABLA DE EMISIONES

Emisor	Vencimiento	Tasa de Interes	Revisión de Tasa	Tasa
INCA	17 Mar. 2015	Variable	Dic 08- Mar 09	16.44%
CND	10 Abr. 2013	Fija	n/a	15.00%
	10 Abr. 2013	Variable	Oct 08- Abr 09	15.42%
Banco ADOPEM	22 dic. 2011	Variable	Dic 08- Mar 09	16.94%
	23 Jul. 2012	Variable	Ene-Abr 09	16.82%
	25 Feb. 2013	Variable	Feb-May 09	16.45%
Motor Crédito, S.A	12 Nov. 2011	Fija	n/a	19.75%
	25 Nov. 2011	Fija	n/a	19.75%
BHD Valores	01 Oct. 2010	Fija	n/a	19.50%
	11 Dic. 2010	Fija	n/a	18.50%
AES Andres, B.V.	26 Mar. 2009	Fija	n/a	7.75%
	5 Jun. 2009	Fija	n/a	7.25%
	24 Dic. 2009	Fija	n/a	6.00%

El material contenido en esta comunicación es para propósitos de información únicamente. El contenido ha sido obtenido de fuentes de información públicas y consideradas creíbles. Sin perjuicio de lo anterior, BHD Valores no representa ni garantiza la exactitud de la misma, ni se compromete a actualizarla en caso de eventos futuros. Esta comunicación no constituye ninguna recomendación para tomar alguna decisión o acción de parte de los clientes. Ni Centro Financiero BHD ni ninguna de sus subsidiarias o afiliadas aceptan ningún reclamo por cualquier consecuencia basada u originada en el uso de la misma. BHD Valores Puesto de Bolsa, c/ Luis F. Thomén esq. Av. Winston Churchill, Torre BHD, 5to piso. Tel: (809)243-3600, Fax: (809)243-3491, Santo Domingo, Rep. Dom. Para obtener información adicional o sugerencias contactar a Jesseilín Rodríguez, Tel: 809-243-3682, o al e-mail info@bhdvalores.com.do

COMBUSTIBLE

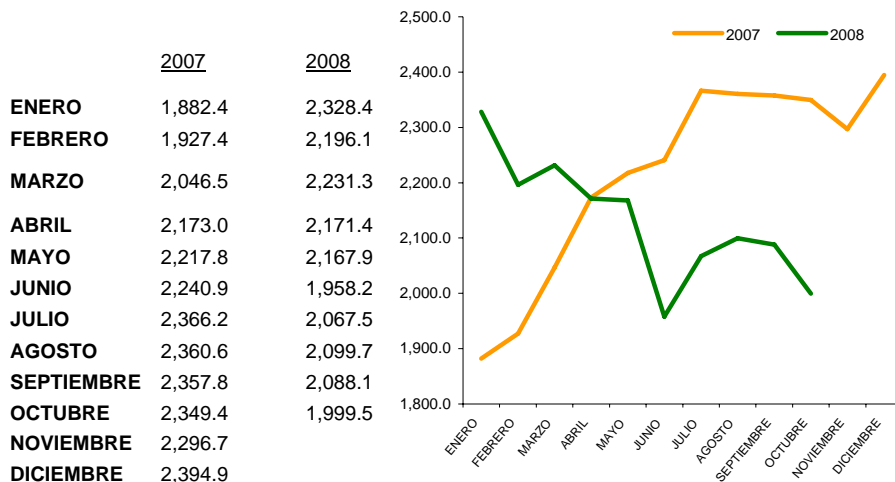
Fecha	Premium	Regular	Gasol
30-Ene	120.20	110.30	100.50
06-Feb	122.60	112.40	100.00
20-Feb	122.60	112.40	100.00
27-Feb	120.20	110.20	100.00

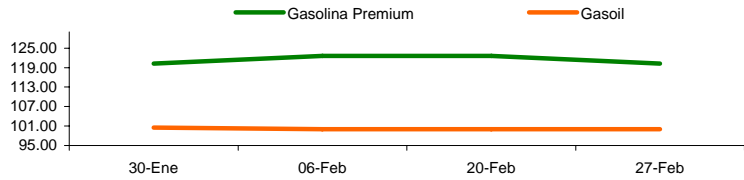

TASA ACUMULADA DE INFLACION

	2008	2009	Acumulado 09
ENERO	1.09%	0.28%	0.28%
FEBRERO	1.06%		
MARZO	2.79%		
ABRIL	4.72%		
MAYO	5.07%		
JUNIO	7.57%		
JULIO	9.31%		
AGOSTO	9.41%		
SEPTIEMBRE	10.76%		
OCTUBRE	9.60%		
NOVIEMBRE	6.01%		
DECIEMBRE	4.52%		

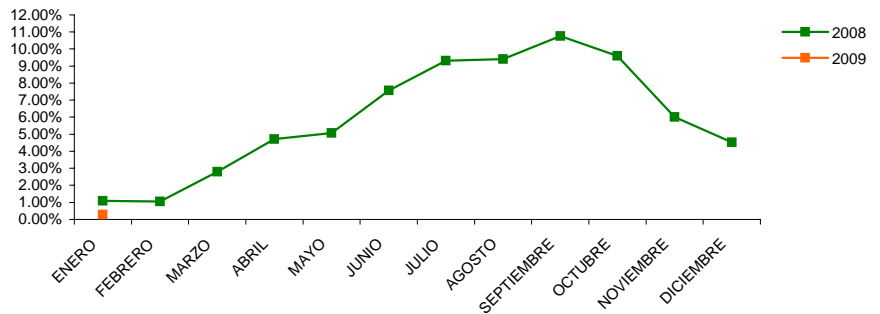

FONDOS CARTERA DE INVERSIONES AFP

Patrimonio de Fondos de Pensiones 2008 (en millones DOP)

JULIO	58,980.48
AGOSTO	60,382.50
SEPTIEMBRE	62,312.80
OCTUBRE	64,222.47
NOVIEMBRE	66,099.53
DECIEMBRE	68,371.91

Patrimonio de los Fondos de Pensiones (Incluye BCRD)

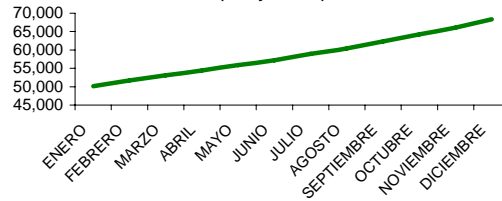

Composición de Cartera de Inversiones Sep. 08

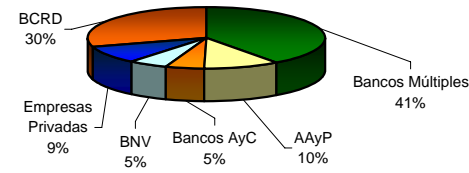

NUMERO DE TURISTAS MENSUALES

	2007	2008
ENERO	334,544	353,236
FEBRERO	329,979	372,002
MARZO	367,399	389,075
ABRIL	307,914	315,721
MAYO	225,320	247,357
JUNIO	273,120	281,338
JULIO	334,473	327,227
AGOSTO	283,183	281,094
SEPTIEMBRE	178,446	162,946
OCTUBRE	196,283	177,072
NOVIEMBRE	245,013	233,185
DECIEMBRE	322,700	307,477

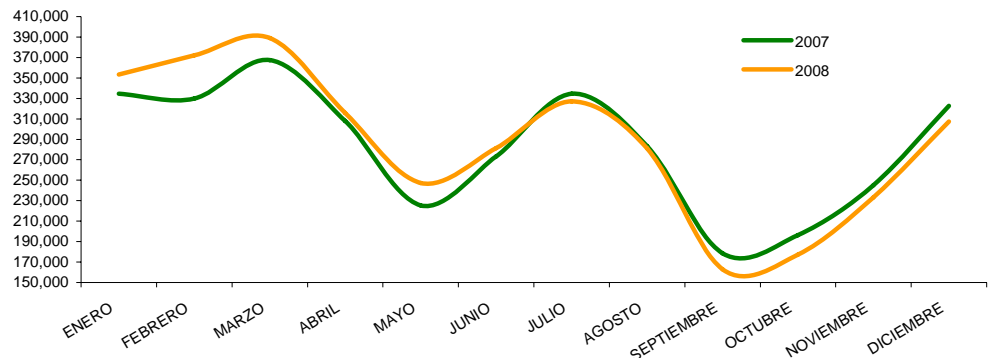

PRECIOS DEL CRUDO A FUTURO

Fecha	Light Crude
20-Feb-09	40.03
23-Feb-09	38.44
24-Feb-09	39.96
25-Feb-09	42.50

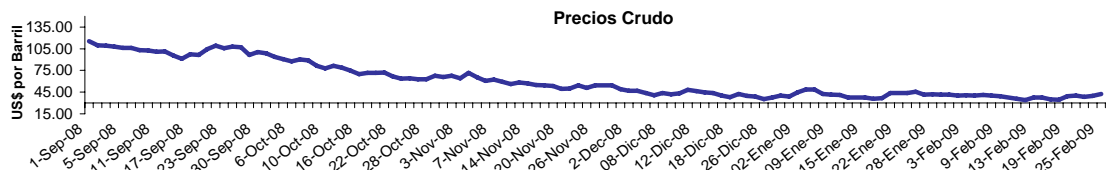

El material contenido en esta comunicación es para propósitos de información únicamente. El contenido ha sido obtenido de fuentes de información públicas y consideradas creíbles. Sin perjuicio de lo anterior, BHD Valores no representa ni garantiza la exactitud de la misma, ni se compromete a actualizarla en caso de eventos futuros. Esta comunicación no constituye ninguna recomendación para tomar alguna decisión o acción de parte de los clientes. Ni Centro Financiero BHD ni ninguna de sus subsidiarias o afiliadas aceptan ningún reclamo por cualquier consecuencia basada u originada en el uso de la misma. BHD Valores Puesto de Bolsa, c/ Luis F. Thomén esq. Av. Winston Churchill, Torre BHD, 5to piso. Tel: (809)243-3600, Fax: (809)243-3491, Santo Domingo, Rep. Dom. Para obtener información adicional o sugerencias contactar a Jesseilín Rodríguez, Tel: 809-243-3682 o al e-mail info@bhdvalores.com.do