

INFORMACIONES DE INTERES

La Inflación varió 0.28% en enero

Según el informe del Banco Central el IPC durante el mes enero experimentó una variación de apenas 0.28% con relación al mes de diciembre del 2008. La inflación anualizada, medida de enero 2009 a enero 2008, mantiene su tendencia descendente, situándose en 3.68%.

El comportamiento de la inflación del mes de enero se explica, principalmente, por los aumentos de precios en el grupo Alimentos, Bebidas y Tabaco, que experimentó un crecimiento de 0.99%. Sin embargo, la reducción de -0.87% del índice del grupo Transporte, que descendió por cuarto mes consecutivo, por la baja en los precios internos de las gasolinas, contrarrestó el incremento del índice de los bienes alimenticios, incidiendo en el moderado nivel de inflación del mes analizado.

La CDEE emite Bonos de US\$250 Millones para pago a las Generadoras

La Corporación Dominicana de Empresas Eléctricas Estatales (CDEEE) emitió bonos por US\$250 millones, con el objetivo de pagar una parte de la deuda que posee el Estado con las empresas generadoras de energía correspondiente al año 2008. El acuerdo fue firmado por Marco de la Rosa, en representación de AES Dominicana y por Pastor Sanjurjo, de la Empresa Generadora de Electricidad de Haina (EGE-Haina).

La tasa de interés que tendrá esta Emisión de Bonos sería de 10.6 % sin exenciones impositivas y de un 8 % con algún tipo de exención.

TASAS DE CAMBIO

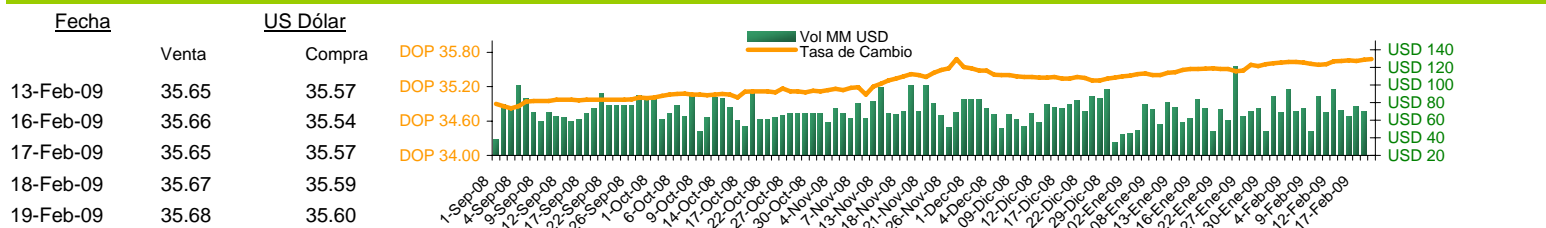

DEVALUACION

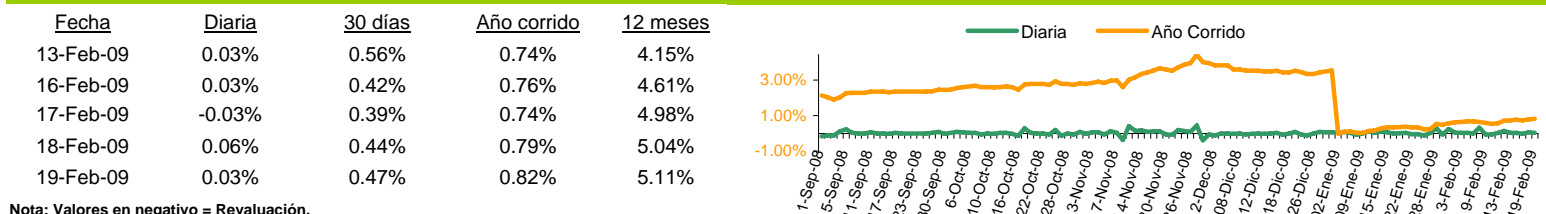

Nota: Valores en negativo = Revaluación.

TASA DE INTERES (%)



*Tasa de Interés Pasiva Promedio Ponderada de los Bancos Múltiples

RESULTADOS LETRAS DEL BANCO CENTRAL

18-Feb-09

Días	Monto subasta	Ofertas	Valor Facial	Tasa de Rend.
al Vencimiento	DOP Millones	Recibidas	Adjudicado	Prom. Pond.
28	1,200	493,300,000	493,300,000	12.2331%
77	450	475,000,000	475,000,000	12.9531%
140	300	43,000,000	43,000,000	14.1730%
231	450	201,500,000	201,500,000	14.3364%
301	600	281,500,000	281,500,000	14.3088%
Total	3,000	1,494,300,000	1,494,300,000	13.1590%

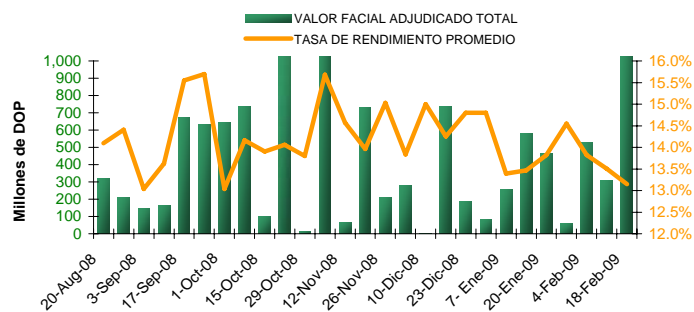

Plazos / Días al Vencimiento

Últimas semanas

	28	77	140	231	301
14-Ene-09	13.1023%	14.7498%	N/A	N/A	N/A
20-Ene-09	13.4261%	14.6257%	15.0001%	N/A	14.0001%
11-Feb-09	12.4890%	13.6638%	14.5180%	14.3995%	14.1315%
18-Feb-09	12.2331%	12.9531%	14.1730%	14.3364%	14.3088%

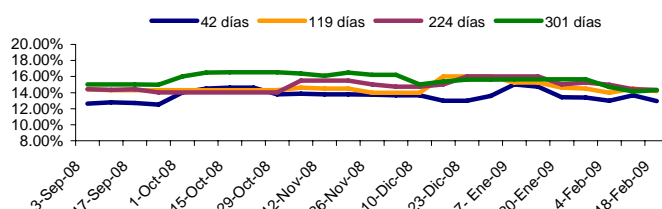

El material contenido en esta comunicación es para propósitos de información únicamente. El contenido ha sido obtenido de fuentes de información públicas y consideradas creíbles. Sin perjuicio de lo anterior, BHD Valores no representa ni garantiza la exactitud de la misma, ni se compromete a actualizarla en caso de eventos futuros. Esta comunicación no constituye ninguna recomendación para tomar alguna decisión o acción de parte de los clientes. Ni Centro Financiero BHD ni ninguna de sus subsidiarias o afiliadas aceptan ningún reclamo por cualquier consecuencia basada u originada en el uso de la misma. BHD Valores, Puesto de Bolsa c/ Luis F. Thomén esq. Av. Winston Churchill, Torre BHD, 5to piso. Tel: (809)243-3600, Fax: (809)243-3491, Santo Domingo, Rep. Dom. Para obtener información adicional o sugerencias contactar a Victoria Veloz, Ext: 3096., o al e-mail info@bhdvalores.com.do

	LIBOR			FED
	3 meses	6 meses	1 año	Efectiva
13-Feb-09	1.23	1.72	2.02	0.22
16-Feb-09	1.24	1.74	2.03	0.23
17-Feb-09	1.25	1.76	2.09	0.22
18-Feb-09	1.25	1.77	2.09	0.25
19-Feb-09	1.25	1.78	2.10	0.23

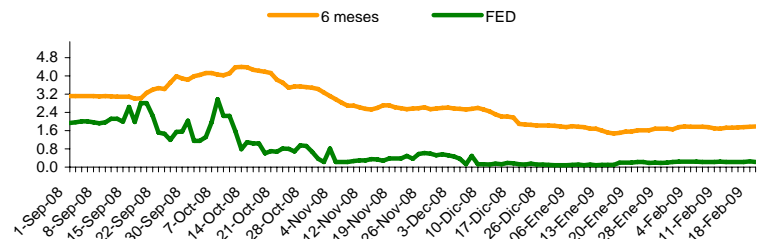

PRECIO BONOS SOBERANOS (DOMREP)

	DOMREP 9.5 <u>2011</u>	DOMREP 9.04 <u>2018</u>
02-Ene-09	90.00	67.00
05-Ene-09	90.00	67.00
06-Ene-09	90.00	67.00
07-Ene-09	92.00	69.00
08-Ene-09	92.00	70.00

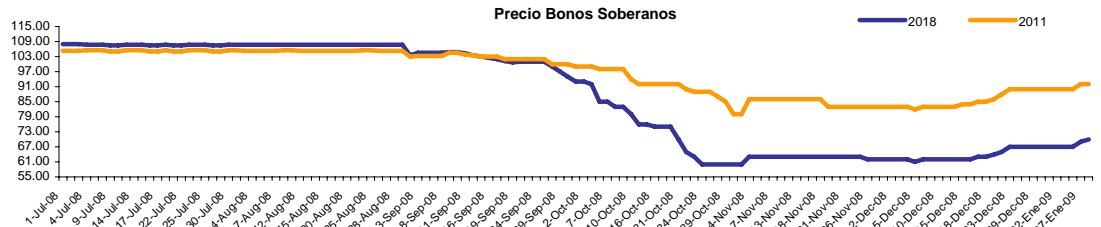

*Precio ofrecido indicativo.

BOLSAS MUNDIALES

País	Fecha				
	13-Feb-09	16-Feb-09	17-Feb-09	18-Feb-09	19-Feb-09
GERMANY	4389.90	4255.90	4181.35	4223.42	4453.68
DAX	2.16%	-3.05%	-1.75%	1.01%	0.26%
SAO PAULO	41673.62	41841.32	39846.97	39674.39	40500.79
BOVESPA	-1.96%	5.48%	-4.77%	-0.43%	-0.84%
DOW JONES	7850.41	7850.41	7552.60	7555.63	7932.76
IND. AVG	2.49%	0.00%	-3.79%	0.04%	-0.09%
NASDAQ	1534.36	1534.36	1470.66	1467.97	1541.71
STOCK COMP.	0.29%	0.00%	-4.15%	-0.18%	0.73%

GENERACION TOTAL DE ENERGIA R.D. (Valores en GWh)

	2007	2008	Variación %
ENERO	824.0	900.0	9.22%
FEBRERO	792.0	895.0	13.01%
MARZO	883.0	955.0	8.15%
ABRIL	888.0	965.0	8.67%
MAYO	956.0	1088.0	13.81%
JUNIO	943.0	983.0	4.24%
JULIO	1044.0	1,060.0	1.53%
AGOSTO	1033.0	1,009.0	-2.32%
SEPTIEMBRE	999.0	979.0	-2.00%
OCTUBRE	972.0	974.0	0.21%
NOVIEMBRE	940.0	904.0	-3.83%
DICIEMBRE	936.0	934.0	-0.21%

TASA DE CAMBIO INTERNACIONAL

	USD/EUR	JPY/USD	JPY/EUR	USD/LBR	CHF/USD
13-Feb-09	1.2768	91.75	117.14	1.426	1.168
16-Feb-09	1.2616	91.89	115.93	1.426	1.171
17-Feb-09	1.2580	92.73	116.66	1.426	1.176
18-Feb-09	1.2688	93.70	118.89	1.439	1.177
19-Feb-09	1.2601	94.15	118.64	1.439	1.184

RESERVAS INTERNACIONALES NETAS

En millones de USD

	2007	2008
ENERO	1882.40	2328.40
FEBRERO	1927.40	2196.10
ABRIL	2173.00	2171.40
MAYO	2217.80	2167.90
JUNIO	2240.90	1958.20
JULIO	2366.20	2067.50
AGOSTO	2360.60	2099.10
SEPTIEMBRE	2357.80	2088.10
OCTUBRE	2349.40	1999.50
NOVIEMBRE	2296.70	
DICIEMBRE	2394.90	

TABLA DE EMISIONES

Emisor	Vencimiento	Revisión de Tasa	Tasa	Tipo de Interés
Banco ADOPEM	22 Dic. 2011	Sep-Dic 08	16.25%	Variable
	23 Jul. 2012	Oct.08-Sep.09	16.00%	Variable
	25 Feb. 2013	Ago-Nov 08	15.44%	Variable
BHD Valores	01 Oct. 2010	n/a	19.50%	Fija
	11 Dic. 2010	n/a	18.50%	Fija
AES Andres, B.V.	26 Mar. 2009	n/a	7.75%	Fija
	5 Jun. 2009	n/a	7.25%	Fija
	24 Dic. 2009	n/a	6.00%	Fija
Motor Credito	12 Nov. 2011	n/a	19.75%	Fija
	25 Nov. 2011	n/a	19.75%	Fija
INCA	17 Mar. 2015	Dic.08-Mar.09	16.44%	Variable
CND	10 Abr. 2013	n/a	15.00%	Fija
	10 Abr. 2013	Oct.08-Abr.09	15.42%	Variable

El material contenido en esta comunicación es para propósitos de información únicamente. El contenido ha sido obtenido de fuentes de información públicas y consideradas creíbles. Sin perjuicio de lo anterior, BHD Valores no representa ni garantiza la exactitud de la misma, ni se compromete a actualizarla en caso de eventos futuros. Esta comunicación no constituye ninguna recomendación para tomar alguna decisión o acción de parte de los clientes. Ni Centro Financiero BHD ni ninguna de sus subsidiarias o afiliadas aceptan ningún reclamo por cualquier consecuencia basada u originada en el uso de la misma. BHD Valores Puesto de Bolsa, c/ Luis F. Thomén esq. Av. Winston Churchill, Torre BHD, 5to piso. Tel: (809)243-3600, Fax: (809)243-3491, Santo Domingo, Rep. Dom. Para obtener información adicional o sugerencias contactar a Jesselín Rodríguez, Tel: 809-243-3682, o al e-mail info@bhdvalores.com.do

COMBUSTIBLE

Fecha	Gasolina Premium	Gasolina Regular	Gasoil
23-Ene	122.30	112.30	102.10
30-Ene	120.20	110.30	100.50
06-Feb	122.60	112.40	100.00
20-Feb	122.60	112.40	100.00

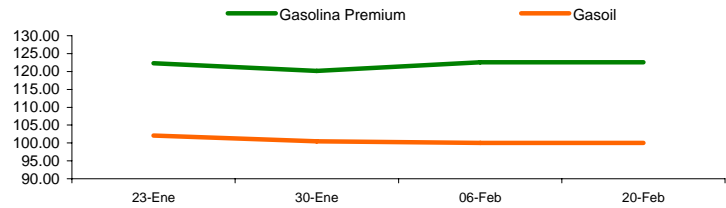

TASA ACUMULADA DE INFLACION

	2008	2009	Mensual 09
ENERO	1.09%	3.68%	0.28%
FEBRERO	1.06%		
MARZO	2.79%		
ABRIL	4.72%		
MAYO	5.07%		
JUNIO	7.57%		
JULIO	9.31%		
AGOSTO	9.41%		
SEPTIEMBRE	10.76%		
OCTUBRE	9.60%		
NOVIEMBRE	6.01%		
DICIEMBRE	4.52%		

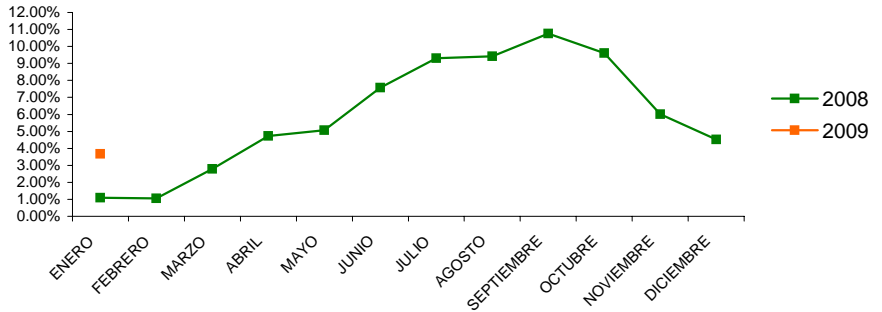

FONDOS CARTERA DE INVERSIONES AFP

2008

Patrimonio de Fondos de Pensiones

En millones de DOP

JULIO	58,980.48
AGOSTO	60,382.50
SEPTIEMBRE	62,312.80
OCTUBRE	64,222.47
NOVIEMBRE	66,099.53
DICIEMBRE	68,371.91

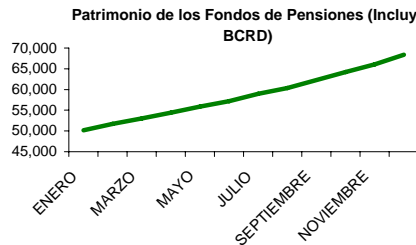

Composición de Cartera de Inversiones Sep. 08

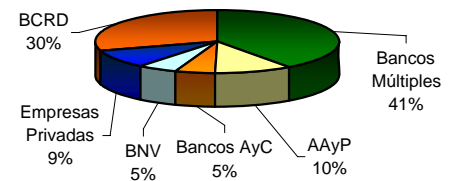

NUMERO DE TURISTAS MENSUALES

	2007	2008
ENERO	334,544	353,236
FEBRERO	329,979	372,002
MARZO	367,399	389,075
ABRIL	307,914	315,721
MAYO	225,320	247,357
JUNIO	273,120	281,338
JULIO	334,473	327,227
AGOSTO	283,183	281,094
SEPTIEMBRE	178,446	162,946
OCTUBRE	196,283	177,072
NOVIEMBRE	245,013	233,185
DICIEMBRE	322,700	307,477

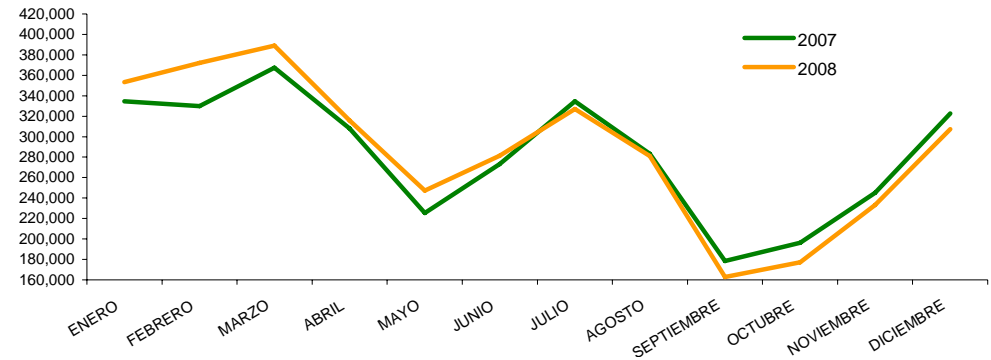

PRECIOS DEL CRUDO A FUTURO

Light Crude

13-Feb-09	37.51
16-Feb-09	37.51
17-Feb-09	34.93
18-Feb-09	34.62
19-Feb-09	39.48

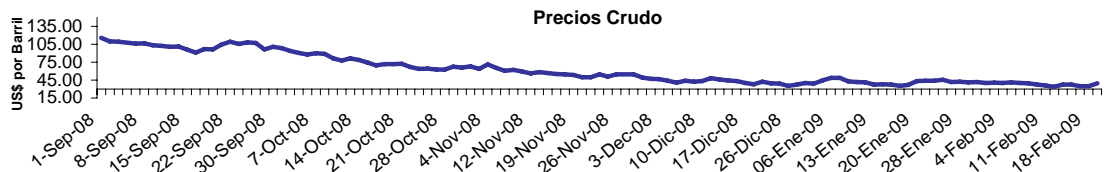

El material contenido en esta comunicación es para propósitos de información únicamente. El contenido ha sido obtenido de fuentes de información públicas y consideradas creíbles. Sin perjuicio de lo anterior, BHD Valores no representa ni garantiza la exactitud de la misma, ni se compromete a actualizarla en caso de eventos futuros. Esta comunicación no constituye ninguna recomendación para tomar alguna decisión o acción de parte de los clientes. Ni Centro Financiero BHD ni ninguna de sus subsidiarias o afiliadas aceptan ningún reclamo por cualquier consecuencia basada u originada en el uso de la misma. BHD Valores Puesto de Bolsa, c/ Luis F. Thomén esq. Av. Winston Churchill, Torre BHD, 5to piso. Tel: (809)243-3600, Fax: (809)243-3491, Santo Domingo, Rep. Dom. Para obtener información adicional o sugerencias contactar a Jesseilín Rodríguez, Tel: 809-243-3682 o al e-mail info@bhdvalores.com.do