

## INFORMACIONES DE INTERES

### SIV reconoce Puestos de Bolsa más destacados del 2008

La Superintendencia de Valores (SIV) otorgó un reconocimiento a los Puestos de Bolsa Parallax Valores, por haber logrado registrar la mayor negociación de títulos valores y a **BHD Valores** y Valores León, por estructurar la mayor cantidad de emisiones durante el año 2008, estos últimos con 4 emisiones cada uno, por un monto de RD\$6,850,000,000.00 y RD\$6,222,000,000.00, respectivamente.

El Superintendente de Valores afirmó que a pesar que el año 2008 fue un año difícil para la economía mundial, a nivel interno tuvo resultados positivos para la economía y el mercado de valores dominicano e indicó que dicho crecimiento se debe a la destacada labor de los puestos de bolsa, resaltando las firmas Parallax Valores, **BHD Valores** y Valores León, intermediario de valores que lideraron a todos los que están registrados en la Superintendencia de Valores.

### TASAS DE CAMBIO

Fecha	US Dólar	
	Venta	Compra
30-Ene-09	35.59	35.48
2-Feb-09	35.61	35.50
3-Feb-09	35.62	35.52
4-Feb-09	35.63	35.54
5-Feb-09	35.63	35.56

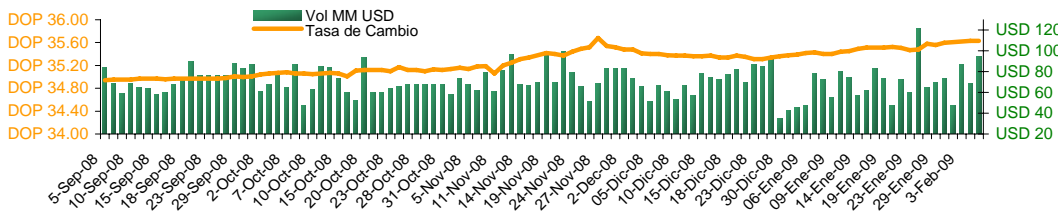

### DEVALUACION

Fecha	Diaria	30 días	Año corrido	12 meses
30-Ene-09	0.24%	0.66%	0.58%	0.66%
2-Feb-09	0.04%	0.62%	0.62%	3.60%
3-Feb-09	0.03%	0.65%	0.65%	3.64%
4-Feb-09	0.03%	0.69%	0.69%	3.76%
5-Feb-09	0.00%	0.69%	0.69%	3.79%

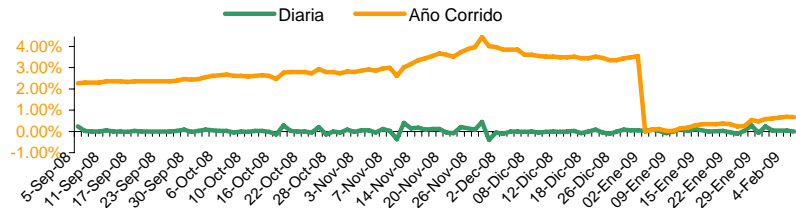

Nota: Valores en negativo = Revaluación.

### TASA DE INTERES (%)

#### BCOS. MULTIPLES

	Pasiva		Activa	
	TIPP *	30 Días	Prom. Pond.	90 Días
29-Ene-09	11.65	10.50	24.85	26.73
30-Ene-09	12.05	8.16	24.33	24.70
2-Feb-09	12.68	11.36	24.75	25.97
3-Feb-09	12.03	10.54	22.33	20.34
4-Feb-09	11.83	8.81	26.19	24.52

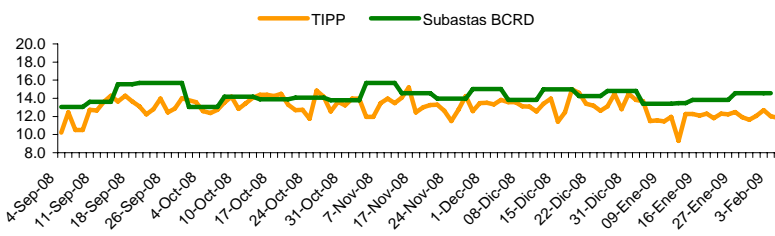

\*Tasa de Interés Pasiva Promedio Ponderada de los Bancos Múltiples

### RESULTADOS LETRAS DEL BANCO CENTRAL

4-Feb-09

Días al Vencimiento	Monto subasta	Ofertas	Valor Facial	Tasa de Rend.
	DOP Millones	Recibidas	Adjudicado	Prom. Pond.
28	200	87,400,000	33,900,000	13.0001%
91	75	205,700,000	106,100,000	13.9999%
154	50	302,700,000	262,700,000	14.9855%
245	75	115,500,000	80,500,000	14.6835%
315	100	74,900,000	44,900,000	14.3431%
<b>Total</b>	<b>500</b>	<b>786,200,000</b>	<b>528,100,000</b>	<b>14.5513%</b>

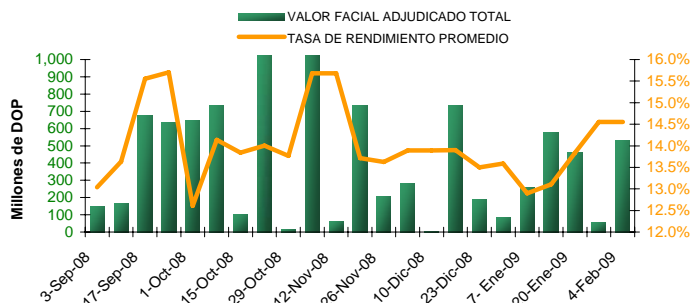

#### Plazos / Días al Vencimiento

#### Últimas semanas

	28	91	154	245	315
14-Ene-09	13.1023%	14.7498%	N/A	N/A	N/A
20-Ene-09	13.4261%	14.6257%	15.0001%	N/A	14.0001%
28-Ene-09	13.3856%	14.4999%	15.2500%	N/A	N/A
4-Feb-09	13.0001%	13.9999%	14.9855%	14.6835%	14.3431%

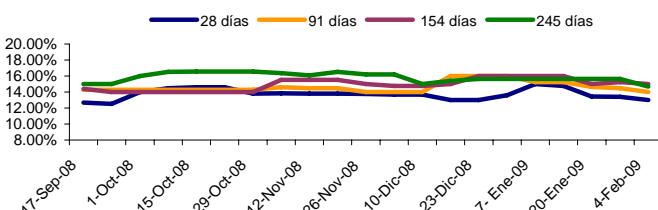

El material contenido en esta comunicación es para propósitos de información únicamente. El contenido ha sido obtenido de fuentes de información públicas y consideradas creíbles. Sin perjuicio de lo anterior, BHD Valores no representa ni garantiza la exactitud de la misma, ni se compromete a actualizarla en caso de eventos futuros. Esta comunicación no constituye ninguna recomendación para tomar alguna decisión o acción de parte de los clientes. Ni Centro Financiero BHD ni ninguna de sus subsidiarias o afiliadas aceptan ningún reclamo por cualquier consecuencia basada u originada en el uso de la misma. BHD Valores, Puesto de Bolsa c/ Luis F. Thomén esq. Av. Winston Churchill, Torre BHD, 5to piso. Tel: (809)243 3600, Fax: (809)243-3491, Santo Domingo, Rep. Dom. Para obtener información adicional o sugerencias contactar a Victoria Veloz, Ext: 3096., o al e-mail info@bhdvalores.com.do

	LIBOR			FED
	3 meses	6 meses	1 año	Efectiva
30-Ene-09	1.18	1.66	1.98	0.23
2-Feb-09	1.23	1.76	2.07	0.24
3-Feb-09	1.23	1.78	2.08	0.24
4-Feb-09	1.24	1.77	2.09	0.24
5-Feb-09	1.24	1.77	2.09	0.24

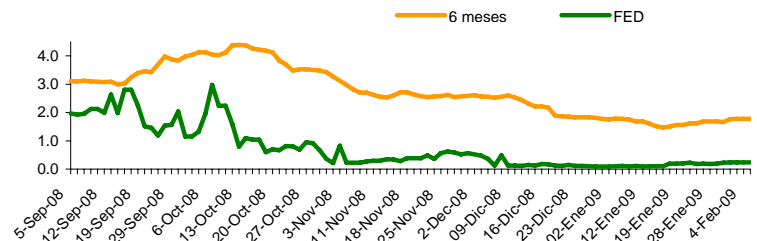

## PRECIO BONOS SOBERANOS (DOMREP)

	DOMREP 9.5 <u>2011</u>	DOMREP 9.04 <u>2018</u>
02-Ene-09	90.00	67.00
05-Ene-09	90.00	67.00
06-Ene-09	90.00	67.00
07-Ene-09	92.00	69.00
08-Ene-09	92.00	70.00

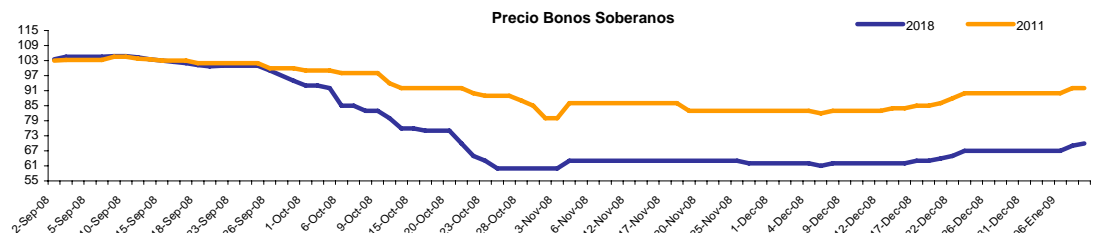

\*Precio ofrecido indicativo.

## BOLSAS MUNDIALES

País	Fecha				
	30-Ene-09	2-Feb-09	3-Feb-09	4-Feb-09	5-Feb-09
<b>GERMANY</b>	4267.86	4276.82	4404.82	4454.43	4551.42
DAX	2.16%	0.21%	2.99%	1.13%	2.18%
<b>SAO PAULO</b>	38709.54	38666.44	39746.76	40129.04	41108.65
BOVESPA	-1.96%	-0.11%	2.79%	0.96%	2.44%
<b>DOW JONES</b>	7928.14	7936.83	8078.36	7956.66	8063.07
IND. AVG	2.49%	0.11%	1.78%	-1.51%	1.34%
<b>NASDAQ</b>	1476.18	1494.43	1516.30	1515.05	1546.24
STOCK COMP.	0.29%	1.24%	1.46%	-0.08%	2.06%

## GENERACION TOTAL DE ENERGIA R.D. (Valores en GWh)

	2007	2008	Variación %
ENERO	824.0	900.0	9.22%
FEBRERO	792.0	895.0	13.01%
MARZO	883.0	955.0	8.15%
ABRIL	888.0	965.0	8.67%
MAYO	956.0	1088.0	13.81%
JUNIO	943.0	983.0	4.24%
JULIO	1044.0	1060.0	1.53%
AGOSTO	1033.0	1009.0	-2.32%
SEPTIEMBRE	999.0	979.0	-2.00%
OCTUBRE	972.0	974.0	0.21%
NOVIEMBRE	940.0	904.0	-3.83%
DICIEMBRE	936.0	934.0	-0.21%

## TASA DE CAMBIO INTERNACIONAL

	USD/EUR	JPY/USD	JPY/EUR	USD/LBR	CHF/USD
30-Ene-09	1.2816	89.65	114.90	1.421	1.163
2-Feb-09	1.2882	89.61	115.43	1.427	1.157
3-Feb-09	1.2843	89.03	114.34	1.440	1.162
4-Feb-09	1.2861	89.70	115.36	1.461	1.162
5-Feb-09	1.2814	91.13	116.78	1.461	1.171

## RESERVAS INTERNACIONALES NETAS

En millones de USD

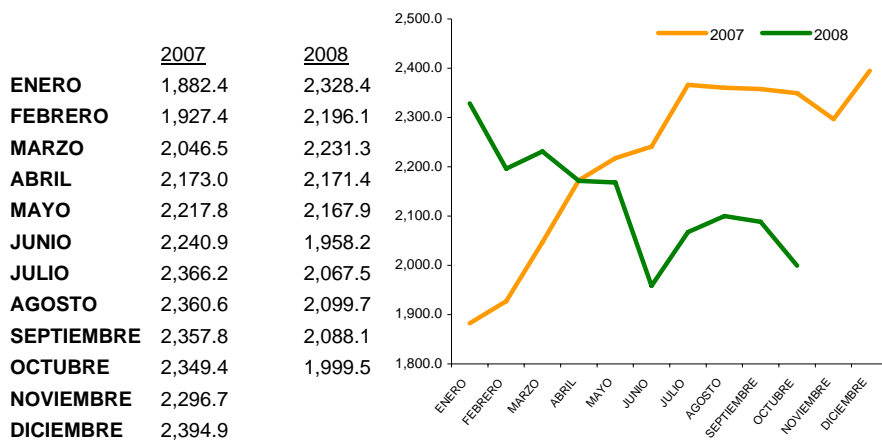

## TABLA DE EMISIONES

Emisor	Vencimiento	Revisión de Tasa	Tasa	Tipo de Interés
Banco ADOPEM	22 Dic. 2011	Sep-Dic 08	16.25%	Variable
	23 Jul. 2012	Oct-Ene	16.00%	Variable
	25 Feb. 2013	Ago-Nov 08	15.44%	Variable
BHD Valores	16 Feb. 2009	n/a	10.50%	Fija
	01 Oct. 2010	n/a	19.50%	Fija
	11 Dic. 2010	n/a	18.50%	Fija
AES Andres, B.V.	26 Mar. 2009	n/a	7.75%	Fija
	5 Jun. 2009	n/a	7.25%	Fija
	24 Dic. 2009	n/a	6.00%	Fija
Motor Credito	12 Nov. 2011	n/a	19.75%	Fija
	25 Nov. 2011	n/a	19.75%	Fija
INCA	17 Mar. 2015	Sep-Dic 08	15.75%	Variable
CND	10 Abr. 2013	n/a	15.00%	Fija
	10 Abr. 2013	Oct-Abr	15.42%	Variable

El material contenido en esta comunicación es para propósitos de información únicamente. El contenido ha sido obtenido de fuentes de información públicas y consideradas creíbles. Sin perjuicio de lo anterior, BHD Valores no representa ni garantiza la exactitud de la misma, ni se compromete a actualizarla en caso de eventos futuros. Esta comunicación no constituye ninguna recomendación para tomar alguna decisión o acción de parte de los clientes. Ni Centro Financiero BHD ni ninguna de sus subsidiarias o afiliadas aceptan ningún reclamo por cualquier consecuencia basada u originada en el uso de la misma. BHD Valores Puesto de Bolsa, c/ Luis F. Thomén esq. Av. Winston Churchill, Torre BHD, 5to piso. Tel: (809)243-3600, Fax: (809)243-3491, Santo Domingo, Rep. Dom. Para obtener información adicional o sugerencias contactar a Jesselín Rodríguez, Tel: 809-243-3682, o al e-mail info@bhdvalores.com.do



COMBUSTIBLE

Fecha	Gasolina Premium	Gasolina Regular	Gasoil
09-Ene	115.00	105.00	100.00
16-Ene	115.00	105.00	100.00
23-Ene	122.30	112.30	102.10
30-Ene	120.20	110.30	100.50
06-Feb	122.60	112.40	100.00

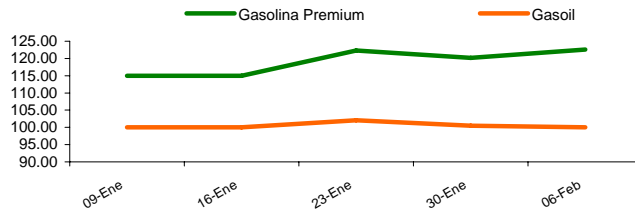

TASA ACUMULADA DE INFLACION

	2007	2008	Mensual 08
ENERO	0.93%	1.09%	1.09%
FEBRERO	1.24%	1.06%	-0.03%
MARZO	2.04%	2.79%	1.71%
ABRIL	2.87%	4.72%	1.88%
MAYO	3.96%	5.07%	0.33%
JUNIO	4.38%	7.57%	2.38%
JULIO	4.65%	9.31%	1.62%
AGOSTO	3.98%	9.41%	0.09%
SEPTIEMBRE	5.25%	10.76%	1.23%
OCTUBRE	5.75%	9.60%	-1.05%
NOVIEMBRE	7.65%	6.01%	-3.28%
DECIEMBRE	8.88%	4.52%	-1.40%



FONDOS CARTERA DE INVERSIONES AFP

2008

Patrimonio de Fondos de Pensiones

En millones de DOP

JULIO	58,980.48
AGOSTO	60,382.50
SEPTIEMBRE	62,312.80
OCTUBRE	64,222.47
NOVIEMBRE	66,099.53
DECIEMBRE	

Patrimonio de los Fondos de Pensiones (Incluye BCRD)

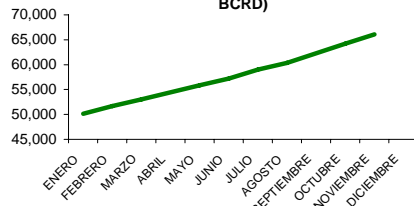

Composición de Cartera de Inversiones Sep. 08

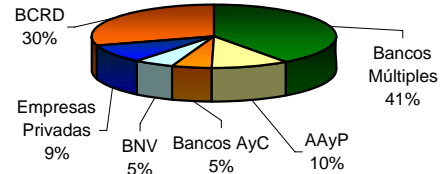

NUMERO DE TURISTAS MENSUALES

	2007	2008
ENERO	334,544	353,236
FEBRERO	329,979	372,002
MARZO	367,399	389,075
ABRIL	307,914	315,721
MAYO	225,320	247,357
JUNIO	273,120	281,338
JULIO	334,473	327,227
AGOSTO	283,183	281,094
SEPTIEMBRE	178,446	162,946
OCTUBRE	196,283	177,072
NOVIEMBRE	245,013	233,185
DECIEMBRE	322,700	307,477

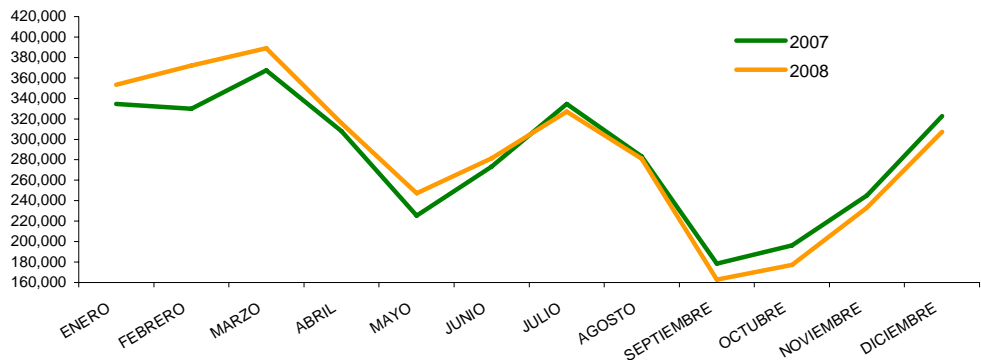

PRECIOS DEL CRUDO A FUTURO

Light Crude

30-Ene-09	41.68
2-Feb-09	40.08
3-Feb-09	40.78
4-Feb-09	40.32
5-Feb-09	41.17

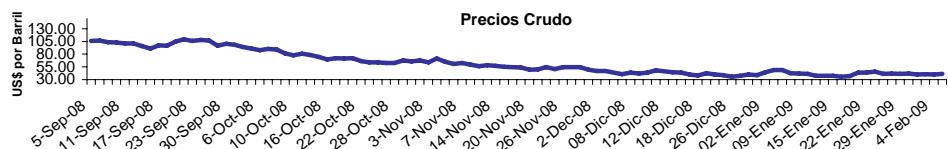

El material contenido en esta comunicación es para propósitos de información únicamente. El contenido ha sido obtenido de fuentes de información públicas y consideradas creíbles. Sin perjuicio de lo anterior, BHD Valores no representa ni garantiza la exactitud de la misma, ni se compromete a actualizarla en caso de eventos futuros. Esta comunicación no constituye ninguna recomendación para tomar alguna decisión o acción de parte de los clientes. Ni Centro Financiero BHD ni ninguna de sus subsidiarias o afiliadas aceptan ningún reclamo por cualquier consecuencia basada u originada en el uso de la misma. BHD Valores Puesto de Bolsa, c/ Luis F. Thomén esq. Av. Winston Churchill, Torre BHD, 5to piso. Tel: (809)243 3600, Fax: (809)243-3491, Santo Domingo, Rep. Dom. Para obtener información adicional o sugerencias contactar a Jesseilín Rodríguez, Tel: 809-243-3682 o al e-mail info@bhdvalores.com.do