

INFORMACIONES DE INTERES

Cierre de año 2008 de la Bolsa de Valores de la Republica Dominicana

Del 1ro de enero al 31 de diciembre del 2008, la Bolsa de Valores de la República Dominicana transó un volumen total de RD\$42,971,338,524.82. De este volumen total de RD\$8,043,380.63 equivalente al 18.72% representó el Mercado Primario, mientras que el secundario representó RD\$ 34, 928, 266,144 equivalente al 81.28%. Con relación al año 2007, el 2008 cerró con un incremento de 178.77%.

En el 2008 hubo siete nuevas Emisiones de Oferta Pública por un monto total de RD\$ 8,046,400,000. Estas Emisiones fueron: Papeles Comerciales de Franquicias Dominicanas, Bonos Ordinarios de Industrias Nacionales, C. por A., Bonos Corporativos de La Fabril, S.A., Bonos Corporativos de Cervecería Nacional Dominicana, Bonos Corporativos de Metro Country Club, Bonos Ordinarios de BHD Valores, Puesto de Bolsa y Bonos Ordinarios de Motor Crédito, S.A.

TASAS DE CAMBIO

Fecha	US Dólar	
	Venta	Compra
09-Ene-09	35.44	35.35
12-Ene-09	35.45	35.38
13-Ene-09	35.49	35.36
14-Ene-09	35.51	35.41
15-Ene-09	35.52	35.42

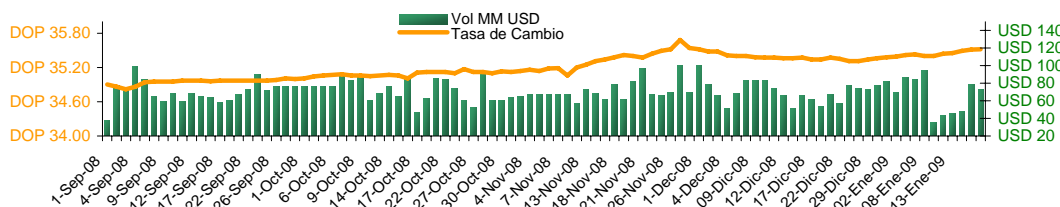

DEVALUACION

Fecha	Diaria	30 días	Año corrido	12 meses
09-Ene-09	0.11%	0.17%	3.73%	3.88%
12-Ene-09	0.03%	0.25%	3.76%	4.00%
13-Ene-09	0.11%	0.37%	3.87%	4.17%
14-Ene-09	0.06%	0.42%	3.93%	4.23%
15-Ene-09	0.03%	0.45%	3.96%	4.50%

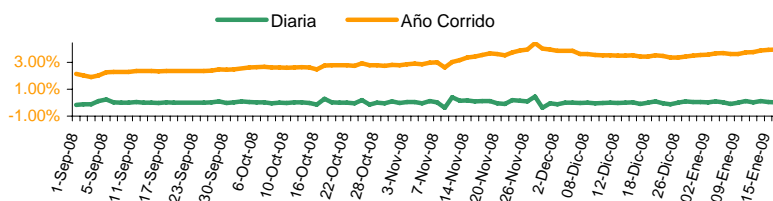

Nota: Valores en negativo = Revaluación.

TASA DE INTERES (%)

BCOS. MULTIPLES

Fecha	Pasiva		Activa	
	TIPP *	30 Días	Prom. Pond.	90 Días
08-Ene-09	11.50	12.64	28.25	26.46
09-Ene-09	11.55	12.10	25.85	25.39
12-Ene-09	11.45	12.72	27.07	26.73
13-Ene-09	11.94	12.89	23.85	24.87
14-Ene-09	9.30	11.58	27.79	27.07

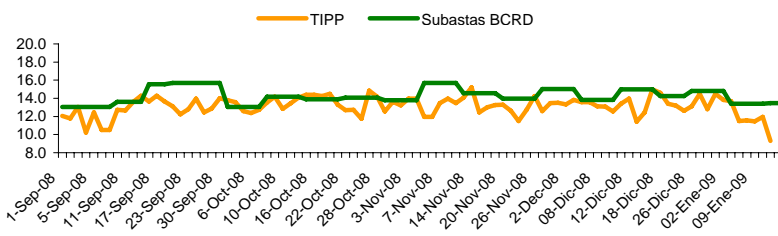

*Tasa de Interés Pasiva Promedio Ponderada de los Bancos Múltiples

RESULTADOS LETRAS DEL BANCO CENTRAL

14-Ene-09

Días al Vencimiento	Monto subasta	Ofertas	Valor Facial	Tasa de Rend.
	DOP Millones	Recibidas	Adjudicado	Prom. Pond.
28	240,000,000	643,900,000	443,900,000	13.1023%
112	90,000,000	155,000,000	135,000,000	14.7498%
175	60,000,000	N/A	N/A	N/A
266	90,000,000	N/A	N/A	N/A
336	120,000,000	N/A	N/A	N/A
Total	600,000,000	798,900,000	578,900,000	13.4764%

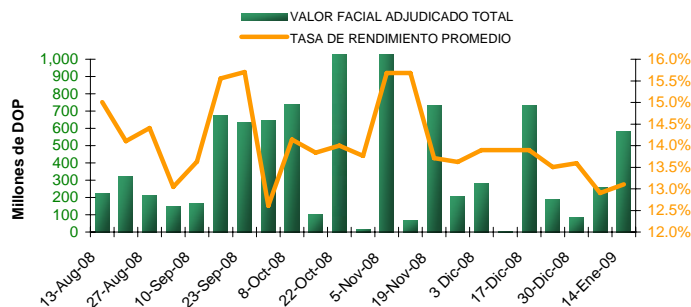

Plazos / Dias al Vencimiento

Últimas semanas

	28	112	175	266	336
23-Dic-08	13.5026%	13.0002%	15.9999%	16.0000%	15.6313%
30-Dic-08	13.5892%	N/A	N/A	N/A	N/A
7-Ene-09	12.9004%	15.0000%	15.2501%	N/A	15.6512%
14-Ene-09	13.1023%	14.7498%	N/A	N/A	N/A

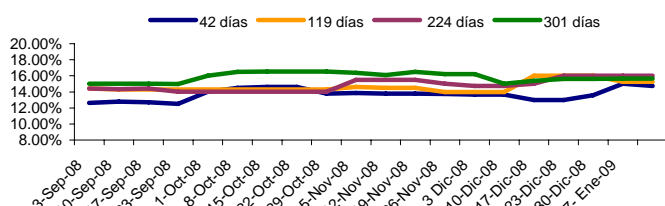

El material contenido en esta comunicación es para propósitos de información únicamente. El contenido ha sido obtenido de fuentes de información públicas y consideradas creíbles. Sin perjuicio de lo anterior, BHD Valores no representa ni garantiza la exactitud de la misma, ni se compromete a actualizarla en caso de eventos futuros. Esta comunicación no constituye ninguna recomendación para tomar alguna decisión o acción de parte de los clientes. Ni Centro Financiero BHD ni ninguna de sus subsidiarias o afiliadas aceptan ningún reclamo por cualquier consecuencia basada u originada en el uso de la misma. BHD Valores, Puesto de Bolsa c/ Luis F. Thomén esq. Av. Winston Churchill, Torre BHD, 5to piso. Tel: (809)243 3600, Fax: (809)243-3491, Santo Domingo, Rep. Dom. Para obtener información adicional o sugerencias contactar a Victoria Veloz, Ext: 3096., o al e-mail info@bhdvalores.com.do

	LIBOR			FED
	3 meses	6 meses	1 año	Efectiva
09-Ene-09	1.35	1.69	1.93	0.09
12-Ene-09	1.26	1.60	1.86	0.10
13-Ene-09	1.16	1.51	1.77	0.10
14-Ene-09	1.09	1.47	1.74	0.10
15-Ene-09	1.08	1.47	1.75	0.15

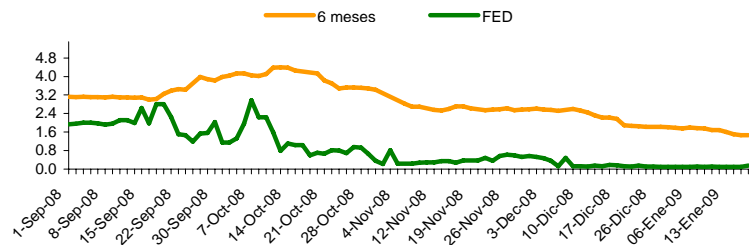

PRECIO BONOS SOBERANOS (DOMREP)

	DOMREP 9.5 2011	DOMREP 9.04 2018
02-Ene-09	90.00	67.00
05-Ene-09	90.00	67.00
06-Ene-09	90.00	67.00
07-Ene-09	92.00	69.00
08-Ene-09	92.00	70.00

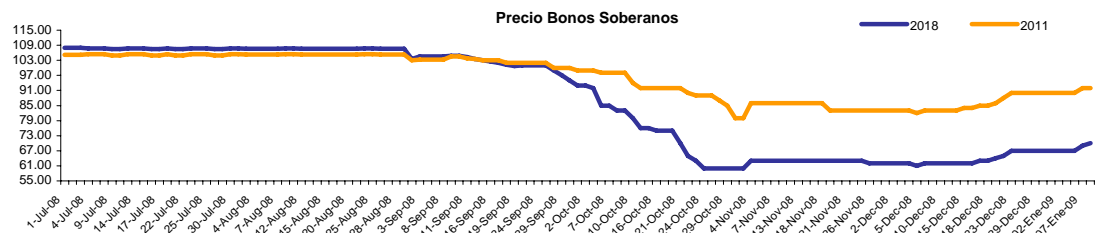

*Precio ofrecido indicativo.

BOLSAS MUNDIALES

País	Fecha				
	09-Ene-09	12-Ene-09	13-Ene-09	14-Ene-09	15-Ene-09
GERMANY	4771.82	4624.87	4554.48	4402.54	4465.91
DAX	2.16%	-3.08%	-1.52%	-3.34%	1.44%
SAO PAULO	41582.94	38791.25	39544.23	37981.77	39151.08
BOVESPA	-1.96%	-2.21%	1.94%	-3.95%	3.08%
DOW JONES	8599.18	8473.97	8448.56	8200.14	8212.49
IND. AVG	2.49%	-1.46%	-0.30%	-2.94%	0.15%
NASDAQ	1571.59	1538.79	1546.46	1489.64	1511.84
STOCK COMP.	0.29%	-2.09%	0.50%	-3.67%	1.49%

GENERACION TOTAL DE ENERGIA R.D. (Valores en GWh)

	2007	2008	Variación %
ENERO	824.0	900.0	9.22%
FEBRERO	792.0	895.0	13.01%
MARZO	883.0	955.0	8.15%
ABRIL	888.0	965.0	8.67%
MAYO	956.0	1088.0	13.81%
JUNIO	943.0	983.0	4.24%
JULIO	1044.0	1,060.0	1.53%
AGOSTO	1033.0	1,009.0	-2.32%
SEPTIEMBRE	999.0	979.0	-2.00%
OCTUBRE	972.0	974.0	0.21%
NOVIEMBRE	940.0	904.0	-3.83%
DICIEMBRE	936.0		

TASA DE CAMBIO INTERNACIONAL

	USD/EUR	JPY/USD	JPY/EUR	USD/LBR	CHF/USD
09-Ene-09	1.3441	89.81	120.71	1.502	1.116
12-Ene-09	1.3280	89.35	118.65	1.458	1.118
13-Ene-09	1.3204	89.46	118.12	1.458	1.118
14-Ene-09	1.3151	89.16	117.25	1.461	1.120
15-Ene-09	1.3266	90.52	120.08	1.493	1.119

RESERVAS INTERNACIONALES NETAS

En millones de USD



TABLA DE EMISIONES

Emisor	Vencimiento	Revisión de Tasa	Tasa	Tipo de Interés
Banco ADOPEM	22 Dic. 2011	Sep-Dic 08	16.25%	Variable
	23 Jul. 2012	Oct-Ene	16.00%	Variable
	25 Feb. 2013	Ago-Nov 08	15.44%	Variable
BHD Valores	30 Ene. 2009	n/a	10.50%	Fija
	16 Feb. 2009	n/a	10.50%	Fija
	01 Oct. 2010	n/a	19.50%	Fija
	11 Dic. 2010	n/a	18.50%	Fija
AES Andres, B.V.	26 Mar. 2009	n/a	7.75%	Fija
	5 Jun. 2009	n/a	7.25%	Fija
	24 Dic. 2009	n/a	6.00%	Fija
Motor Credito	12 Nov. 2011	n/a	19.75%	Fija
	25 Nov. 2011	n/a	19.75%	Fija
INCA	17 Mar. 2015	Sep-Dic 08	15.75%	Variable
CND	10 Abr. 2013	n/a	15.00%	Fija
	10 Abr. 2013	Oct-Abr	15.42%	Variable

El material contenido en esta comunicación es para propósitos de información únicamente. El contenido ha sido obtenido de fuentes de información públicas y consideradas creíbles. Sin perjuicio de lo anterior, BHD Valores no representa ni garantiza la exactitud de la misma, ni se compromete a actualizarla en caso de eventos futuros. Esta comunicación no constituye ninguna recomendación para tomar alguna decisión o acción de parte de los clientes. Ni Centro Financiero BHD ni ninguna de sus subsidiarias o afiliadas aceptan ningún reclamo por cualquier consecuencia basada u originada en el uso de la misma. BHD Valores Puesto de Bolsa, c/ Luis F. Thomén esq. Av. Winston Churchill, Torre BHD, 5to piso. Tel: (809)243-3600, Fax: (809)243-3491, Santo Domingo, Rep. Dom. Para obtener información adicional o sugerencias contactar a Jesselín Rodríguez, Tel: 809-243-3682, o al e-mail info@bhdvalores.com.do

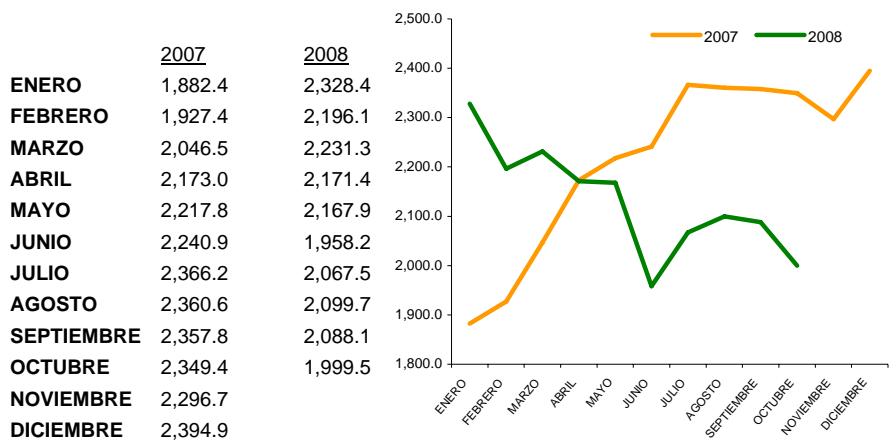

COMBUSTIBLE

Fecha	Gasolina Premium	Gasolina Regular	Gasoil
19-Dic	118.50	109.06	102.00
26-Dic	117.80	108.00	101.00
02-Ene	115.00	105.00	100.00
09-Ene	115.00	105.00	100.00
16-Ene	115.00	105.00	100.00

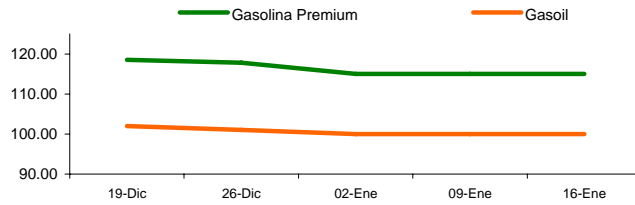

TASA ACUMULADA DE INFLACION

	2007	2008	Mensual 08
ENERO	0.93%	1.09%	1.09%
FEBRERO	1.24%	1.06%	-0.03%
MARZO	2.04%	2.79%	1.71%
ABRIL	2.87%	4.72%	1.88%
MAYO	3.96%	5.07%	0.33%
JUNIO	4.38%	7.57%	2.38%
JULIO	4.65%	9.31%	1.62%
AGOSTO	3.98%	9.41%	0.09%
SEPTIEMBRE	5.25%	10.76%	1.23%
OCTUBRE	5.75%	9.60%	-1.05%
NOVIEMBRE	7.65%	6.01%	-3.28%
DICIEMBRE	8.88%	4.52%	-1.40%

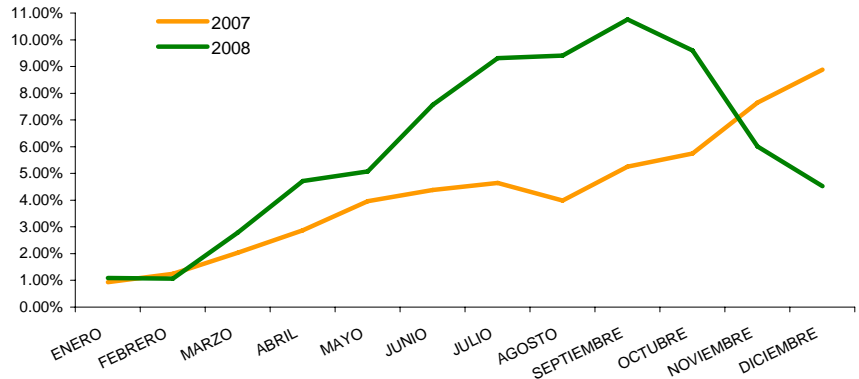

FONDOS CARTERA DE INVERSIONES AFP

2008

Patrimonio de Fondos de Pensiones

En millones de DOP

JULIO	58,980.48
AGOSTO	60,382.50
SEPTIEMBRE	62,312.80
OCTUBRE	64,222.47
NOVIEMBRE	66,099.53
DICIEMBRE	

Patrimonio de los Fondos de Pensiones (Incluye BCRD)

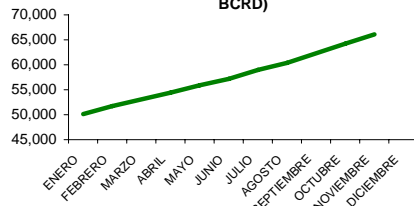

Composición de Cartera de Inversiones Sep. 08

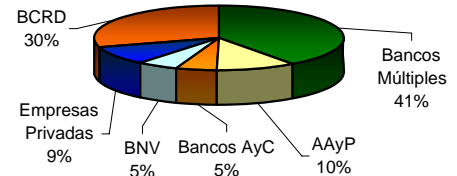

NUMERO DE TURISTAS MENSUALES

	2007	2008
ENERO	334,544	353,236
FEBRERO	329,979	372,002
MARZO	367,399	389,075
ABRIL	307,914	315,721
MAYO	225,320	247,357
JUNIO	273,120	281,338
JULIO	334,473	327,227
AGOSTO	283,183	281,094
SEPTIEMBRE	178,446	162,946
OCTUBRE	196,283	177,072
NOVIEMBRE	245,013	233,185
DICIEMBRE	322,700	

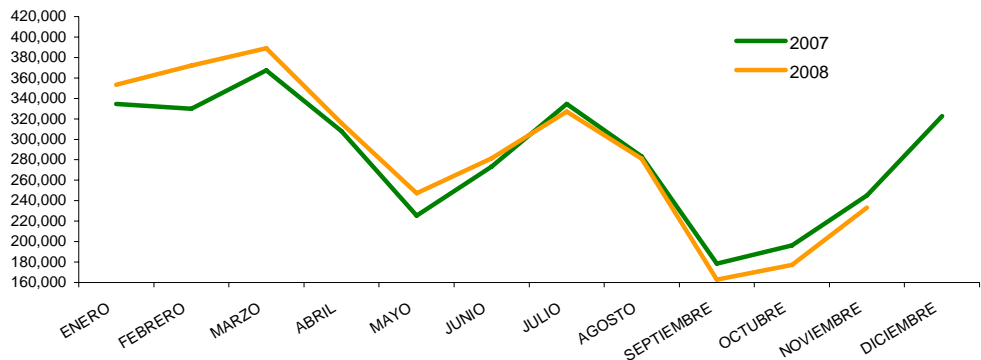

PRECIOS DEL CRUDO A FUTURO

Light Crude

09-Ene-09	41.08
12-Ene-09	37.59
13-Ene-09	37.78
14-Ene-09	37.37
15-Ene-09	35.64

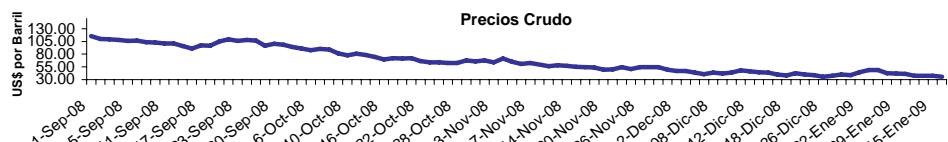

El material contenido en esta comunicación es para propósitos de información únicamente. El contenido ha sido obtenido de fuentes de información públicas y consideradas creíbles. Sin perjuicio de lo anterior, BHD Valores no representa ni garantiza la exactitud de la misma, ni se compromete a actualizarla en caso de eventos futuros. Esta comunicación no constituye ninguna recomendación para tomar alguna decisión o acción de parte de los clientes. Ni Centro Financiero BHD ni ninguna de sus subsidiarias o afiliadas aceptan ningún reclamo por cualquier consecuencia basada u originada en el uso de la misma. BHD Valores Puesto de Bolsa, c/ Luis F. Thomén esq. Av. Winston Churchill, Torre BHD, 5to piso. Tel: (809)243 3600, Fax: (809)243-3491, Santo Domingo, Rep. Dom. Para obtener información adicional o sugerencias contactar a Jesseilín Rodríguez, Tel: 809-243-3682 o al e-mail info@bhdvalores.com.do