

INFORMACIONES DE INTERES

El Banco Central de la República Dominicana informó que la inflación del año 2008 fue de 4.52%.

Este registro es resultado de la caídas consecutivas del IPC en los meses de octubre (-1.05%), noviembre (-3.28%) y diciembre (-1.40%).

Las caídas del grupo Transporte (-6.05), Vivienda (-0.79%) y Alimentos, Bebidas y Tabaco (-0.15%) contribuirán significativamente a la reducción del mes de diciembre.

Las gasolinas Premium y Regular reflejan una reducción en su precio de -13.13% y -12.60% respectivamente durante los últimos tres meses del año, como efecto de la disminución de los precios del crudo en el mercado internacional durante el mismo período.

TASAS DE CAMBIO

Fecha	US Dólar	
	Venta	Compra
06-Ene-09	35.42	35.29
07-Ene-09	35.43	35.30
08-Ene-09	35.40	35.30
09-Ene-09	35.40	35.33

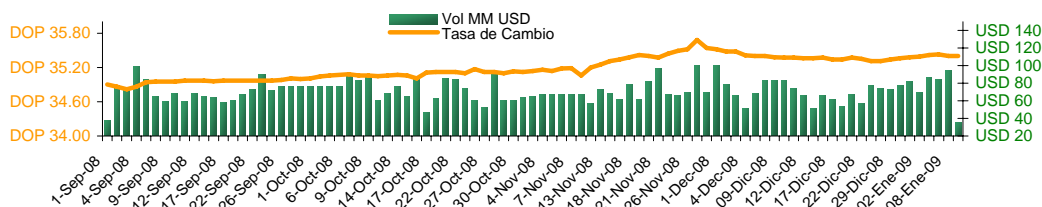

DEVALUACION

Fecha	Diaria	30 días	Año corrido	12 meses
06-Ene-09	0.09%	0.06%	3.67%	4.04%
07-Ene-09	0.03%	0.08%	3.70%	4.07%
08-Ene-09	-0.08%	0.00%	3.61%	3.98%
09-Ene-09	0.00%	0.06%	3.61%	3.77%

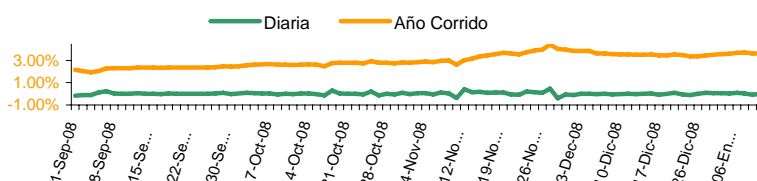

Nota: Valores en negativo = Revaluación.

TASA DE INTERES (%)

BCOS. MULTIPLES

	Pasiva		Activa	
	TIPP *	30 Días	Prom. Pond.	90 Días
06-Ene-09	14.50	14.75	25.84	22.51
07-Ene-09	13.84	13.45	25.99	22.97
08-Ene-09	13.68	12.68	26.24	26.91

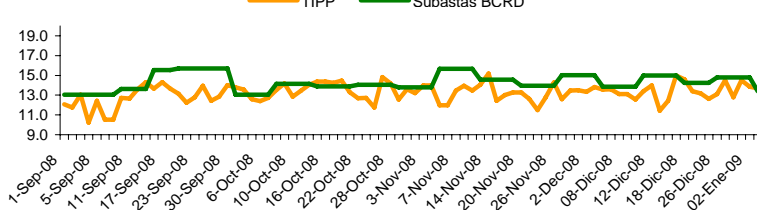

*Tasa de Interés Pasiva Promedio Ponderada de los Bancos Múltiples

RESULTADOS LETRAS DEL BANCO CENTRAL

7- Ene-09

Días al Vencimiento	Monto subasta	Ofertas	Valor Facial	Tasa de Rend.
	DOP Millones	Recibidas	Adjudicado	Prom. Pond.
28	40,000,000	235,000,000	200,000,000	12.9004%
119	15,000,000	25,000,000	25,000,000	15.0000%
182	10,000,000	25,000,000	25,000,000	15.2501%
273	15,000,000	25,000,000	N/A	N/A
343	20,000,000	33,100,000	8,100,000	15.6512%
Total	100,000,000	343,100,000	258,100,000	13.3920%

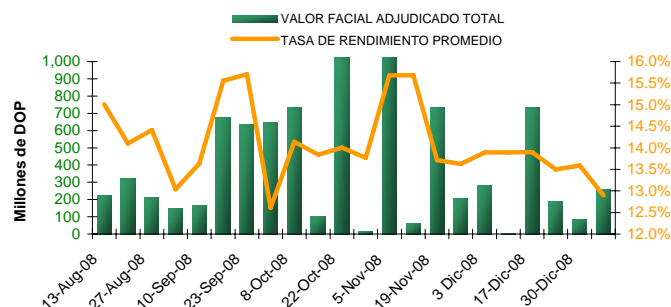

Plazos / Días al Vencimiento

Últimas semanas

	28	119	182	273	343
17-Dic-08	13.8998%	13.0002%	15.9999%	15.0000%	15.3849%
23-Dic-08	13.5026%	13.0002%	15.9999%	16.0000%	15.6313%
30-Dic-08	13.5892%	N/A	N/A	N/A	N/A
7- Ene-09	12.9004%	15.0000%	15.2501%	N/A	15.6512%

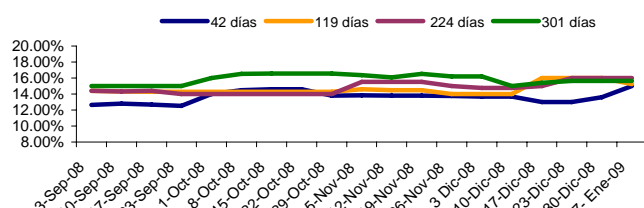

El material contenido en esta comunicación es para propósitos de información únicamente. El contenido ha sido obtenido de fuentes de información públicas y consideradas creíbles. Sin perjuicio de lo anterior, BHD Valores no representa ni garantiza la exactitud de la misma, ni se compromete a actualizarla en caso de eventos futuros. Esta comunicación no constituye ninguna recomendación para tomar alguna decisión o acción de parte de los clientes. Ni Centro Financiero BHD ni ninguna de sus subsidiarias o afiliadas aceptan ningún reclamo por cualquier consecuencia basada u originada en el uso de la misma. BHD Valores, Puesto de Bolsa c/ Luis F. Thomén esq. Av. Winston Churchill, Torre BHD, 5to piso. Tel: (809)243-3600, Fax: (809)243-3491, Santo Domingo, Rep. Dom. Para obtener información adicional o sugerencias contactar a Victoria Veloz, Ext: 3096., o al e-mail info@bhdvalores.com.do

	LIBOR			FED
	3 meses	6 meses	1 año	Efectiva
06-Ene-09	1.42	1.79	2.09	0.10
07-Ene-09	1.41	1.77	2.05	0.11
08-Ene-09	1.40	1.75	2.00	0.09
09-Ene-09	1.35	1.69	1.93	0.11

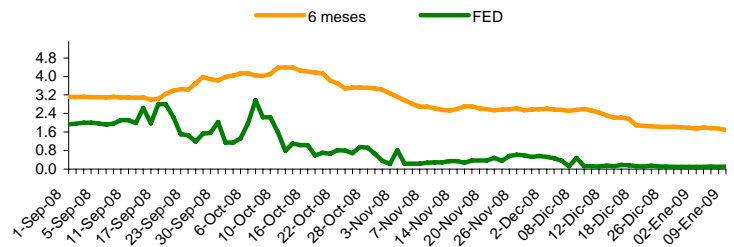

PRECIO BONOS SOBERANOS (DOMREP)

	DOMREP 9.5 2011	DOMREP 9.04 2018
02-Ene-09	90.00	67.00
05-Ene-09	90.00	67.00
06-Ene-09	90.00	67.00
07-Ene-09	92.00	69.00
08-Ene-09	92.00	70.00

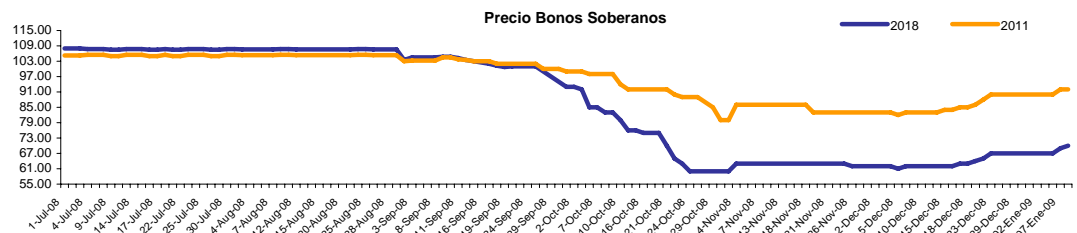

*Precio ofrecido indicativo.

BOLSAS MUNDIALES

País	Fecha			
	06-Ene-09	07-Ene-09	08-Ene-09	09-Ene-09
GERMANY	5069.75	4967.27	4897.33	4883.60
DAX	2.16%	-2.02%	-1.41%	-0.28%
SAO PAULO	41910.95	41489.05	40820.25	41990.55
BOVESPA	-1.96%	4.59%	-1.61%	2.87%
DOW JONES	8952.89	9015.10	8769.70	8742.46
IND. AVG	2.49%	0.69%	-2.72%	-0.31%
NASDAQ	1628.03	1652.38	1599.06	1617.00
STOCK COMP.	0.29%	1.50%	-3.23%	1.12%

GENERACION TOTAL DE ENERGIA R.D. (Valores en GWh)

	2007	2008	Variación %
ENERO	824.0	900.0	9.22%
FEBRERO	792.0	895.0	13.01%
MARZO	883.0	955.0	8.15%
ABRIL	888.0	965.0	8.67%
MAYO	956.0	1088.0	13.81%
JUNIO	943.0	983.0	4.24%
JULIO	1044.0	1,060.0	1.53%
AGOSTO	1033.0	1,009.0	-2.32%
SEPTIEMBRE	999.0	979.0	-2.00%
OCTUBRE	972.0	974.0	0.21%
NOVIEMBRE	940.0	904.0	-3.83%
DICIEMBRE	936.0		

TASA DE CAMBIO INTERNACIONAL

	USD/EUR	JPY/USD	JPY/EUR	USD/LBR	CHF/USD
06-Ene-09	1.3343	94.28	125.79	1.454	1.126
07-Ene-09	1.3610	92.94	126.49	1.509	1.102
08-Ene-09	1.3554	91.77	124.37	1.522	1.104
09-Ene-09	1.3693	90.84	124.38	1.534	1.093

RESERVAS INTERNACIONALES NETAS

En millones de USD

	2007	2008
ENERO	1,882.4	2,328.4
FEBRERO	1,927.4	2,196.1
MARZO	2,046.5	2,231.3
ABRIL	2,173.0	2,171.4
MAYO	2,217.8	2,167.9
JUNIO	2,240.9	1,958.2
JULIO	2,366.2	2,067.5
AGOSTO	2,360.6	2,099.7
SEPTIEMBRE	2,357.8	2,088.1
OCTUBRE	2,349.4	1,999.5
NOVIEMBRE	2,296.7	
DICIEMBRE	2,394.9	



TABLA DE EMISIONES

Emisor	Vencimiento	Revisión de Tasa	Tasa	Tipo de Interes
Banco ADOPEM	22 Dic. 2011	Sep-Dic 08	16.25%	Variable
	23 Jul. 2012	Oct-Ene	16.00%	Variable
	25 Feb. 2013	Ago-Nov 08	15.44%	Variable
BHD Valores	30 Ene. 2009	n/a	10.50%	Fija
	16 Feb. 2009	n/a	10.50%	Fija
AES Andres, B.V.	11 Dic. 2011	n/a	18.50%	Fija
	26 Mar. 2009	n/a	7.75%	Fija
	5 Jun. 2009	n/a	7.25%	Fija
INCA	24 Dic. 2009	n/a	6.00%	Fija
	17 Mar. 2015	Sep-Dic 08	15.75%	Variable
CND	10 Abr. 2013	n/a	15.00%	Fija
	10 Abr. 2013	Oct-Abr	15.42%	Variable

El material contenido en esta comunicación es para propósitos de información únicamente. El contenido ha sido obtenido de fuentes de información públicas y consideradas creíbles. Sin perjuicio de lo anterior, BHD Valores no representa ni garantiza la exactitud de la misma, ni se compromete a actualizarla en caso de eventos futuros. Esta comunicación no constituye ninguna recomendación para tomar alguna decisión o acción de parte de los clientes. Ni Centro Financiero BHD ni ninguna de sus subsidiarias o afiliadas aceptan ningún reclamo por cualquier consecuencia basada u originada en el uso de la misma. BHD Valores Puesto de Bolsa, c/ Luis F. Thomén esq. Av. Winston Churchill, Torre BHD, 5to piso. Tel: (809)243-3600, Fax: (809)243-3491, Santo Domingo, Rep. Dom. Para obtener información adicional o sugerencias contactar a Jesseilín Rodríguez, Tel: 809-243-3682, o al e-mail info@bhdvalores.com.do

COMBUSTIBLE

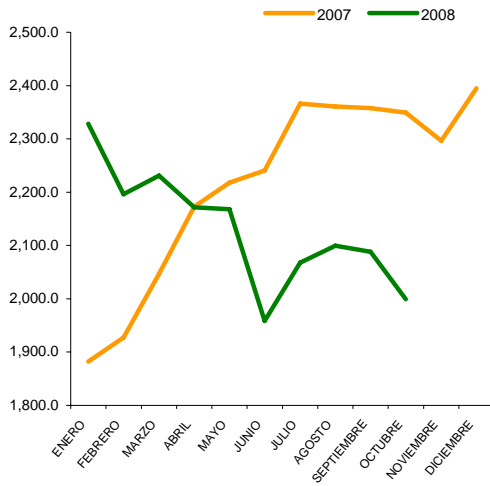
Fecha	Gasolina Premium	Gasolina Regular	Gasoil
12-Dic	126.90	115.00	107.20
19-Dic	118.50	109.06	102.00
26-Dic	117.80	108.00	101.00
02-Ene	115.00	105.00	100.00
09-Ene	115.00	105.00	100.00

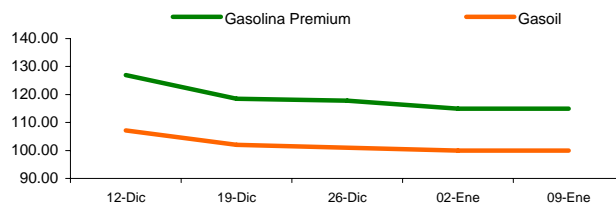

TASA ACUMULADA DE INFLACION

	2007	2008	Mensual 08
ENERO	0.93%	1.09%	1.09%
FEBRERO	1.24%	1.06%	-0.03%
MARZO	2.04%	2.79%	1.71%
ABRIL	2.87%	4.72%	1.88%
MAYO	3.96%	5.07%	0.33%
JUNIO	4.38%	7.57%	2.38%
JULIO	4.65%	9.31%	1.62%
AGOSTO	3.98%	9.41%	0.09%
SEPTIEMBRE	5.25%	10.76%	1.23%
OCTUBRE	5.75%	9.60%	-1.05%
NOVIEMBRE	7.65%	6.01%	-3.28%
DICIEMBRE	8.88%	4.52%	-1.40%

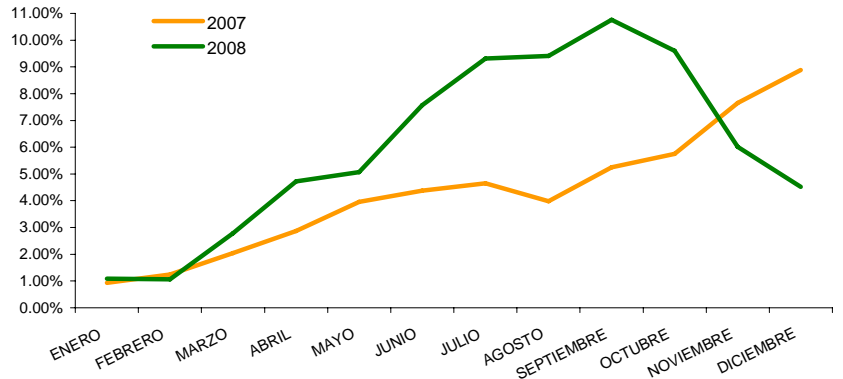

FONDOS CARTERA DE INVERSIONES AFP

2008

Patrimonio de Fondos de Pensiones

En millones de DOP

JULIO	58,980.48
AGOSTO	60,382.50
SEPTIEMBRE	62,312.80
OCTUBRE	64,222.47
NOVIEMBRE	66,099.53
DICIEMBRE	

Patrimonio de los Fondos de Pensiones (Incluye BCRD)

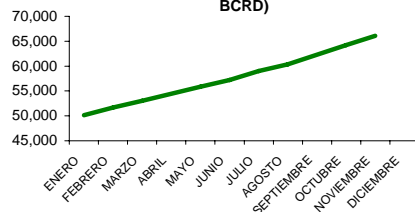

Composición de Cartera de Inversiones

Sep. 08

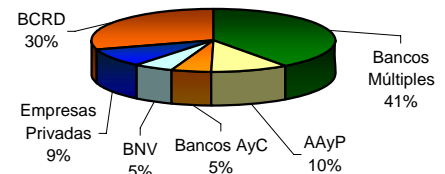

NUMERO DE TURISTAS MENSUALES

	2007	2008
ENERO	334,544	353,236
FEBRERO	329,979	372,002
MARZO	367,399	389,075
ABRIL	307,914	315,721
MAYO	225,320	247,357
JUNIO	273,120	281,338
JULIO	334,473	327,227
AGOSTO	283,183	281,094
SEPTIEMBRE	178,446	162,946
OCTUBRE	196,283	177,072
NOVIEMBRE	245,013	233,185
DICIEMBRE	322,700	

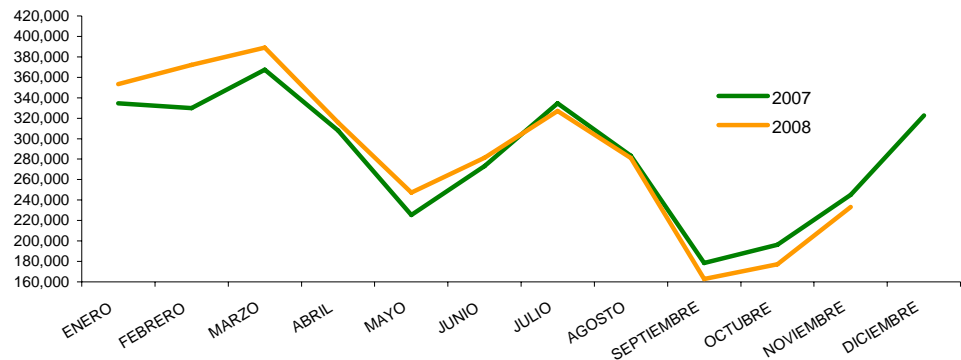

PRECIOS DEL CRUDO A FUTURO

Light Crude

06-Ene-09	48.81
07-Ene-09	48.58
08-Ene-09	42.63
09-Ene-09	41.70

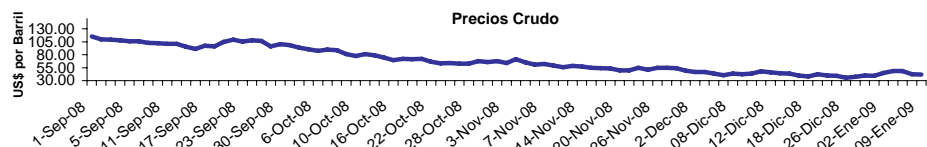

El material contenido en esta comunicación es para propósitos de información únicamente. El contenido ha sido obtenido de fuentes de información públicas y consideradas creíbles. Sin perjuicio de lo anterior, BHD Valores no representa ni garantiza la exactitud de la misma, ni se compromete a actualizarla en caso de eventos futuros. Esta comunicación no constituye ninguna recomendación para tomar alguna decisión o acción de parte de los clientes. Ni Centro Financiero BHD ni ninguna de sus subsidiarias o afiliadas aceptan ningún reclamo por cualquier consecuencia basada u originada en el uso de la misma. BHD Valores Puesto de Bolsa, c/ Luis F. Thomén esq. Av. Winston Churchill, Torre BHD, 5to piso. Tel: (809)243-3600, Fax: (809)243-3491, Santo Domingo, Rep. Dom. Para obtener información adicional o sugerencias contactar a Jesseilín Rodríguez, Tel: 809-243-3682 o al e-mail info@bhdvalores.com.do