

INFORMACIONES DE INTERES

Banco Central informa inflación de marzo fue de 0.16%

El Banco Central de la República Dominicana informó que el Índice de Precios al Consumidor del mes de marzo aumentó 0.16% con respecto al mes de febrero, situando la inflación de los últimos 12 meses en 2.44%. La inflación acumulada en el primer trimestre de 2009 se ubicó en 0.74%, frente a 2.79% registrado en igual período del año pasado.

Emisión de Bonos Corporativos de Generadora de Electricidad (EGE Haina)

Próximamente se iniciará la Colocación del 1er Tramo de la Emisión de Bonos Corporativos de EGE Haina. La tasa de interés que generarán los Bonos será de 8.00% anual pagadera mensualmente.

Resultados de la Subasta de la Secretaría de Hacienda

Fecha de la Subasta: Martes 14 de abril del 2009

Fecha de Vencimiento	Valor Ofertado	Valor Adjudicado	Tasa Promedio	Ponderada
04 Febrero 2011	500,000,000	496,000,000	14.9521%	
10 Febrero 2012	500,000,000	178,200,000	14.1058%	
07 Febrero 2014	100,000,000	11,100,000	16.6689%	

Próxima Subasta: 5 Mayo del 2009

Calendario: <http://www.creditopublico.gov.do/subastas/Calendario%20Subastas%20año%202009.pdf>

TASAS DE CAMBIO

Fecha	US Dólar	Vol MM USD	Tasa de Cambio
	Venta	Compra	
13-Apr-09	35.89	35.78	
14-Apr-09	35.93	35.79	
15-Apr-09	35.91	35.80	
16-Apr-09	35.90	35.80	

DEVALUACION

Fecha	Diaria	30 días	Año corrido	12 meses
13-Apr-09	0.00%	0.42%	1.41%	4.27%
14-Apr-09	-0.11%	0.45%	1.53%	4.39%
15-Apr-09	0.06%	0.39%	1.47%	4.37%
16-Apr-09	0.03%	0.36%	1.44%	4.36%

Nota: Valores en negativo = Revaluación.

TASA DE INTERES (%)

BCOS. MULTIPLES				
Fecha	Pasiva	Activa		
	TIPP *	Prom. Pond.	90 Días	
9-Abril-09	8.87	19.97	20.49	
13-Abril-09	8.87	21.01	16.05	
14-Abril-09	8.20	21.65	22.65	
15-Abril-09	8.40	20.55	17.45	

*Tasa de Interés Pasiva Promedio Ponderada de los Bancos Múltiples

RESULTADOS LETRAS DEL BANCO CENTRAL

Días al Vencimiento	Monto subasta	Ofertas	Valor Facial	Tasa de Rend.
	DOP Millones	Recibidas	Adjudicado	Prom. Pond.
28	40,000,000	983,300,000	75,000,000	7.9496%
84	15,000,000	30,000,000	15,000,000	9.2499%
175	10,000,000	510,000,000	10,000,000	10.3000%
245	15,000,000	15,000,000	N/A	N/A
336	20,000,000	20,000,000	N/A	N/A
Total	100,000,000	1,558,300,000	100,000,000	8.3696%

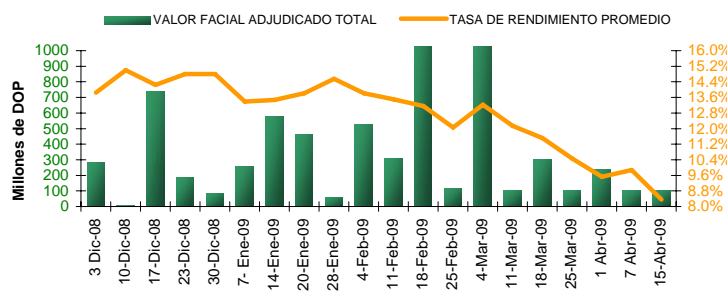

Plazos / Dias al Vencimiento

Últimas semanas	28	84	175	245	336
25-Mar-09	9.8499%	10.5998%	11.5000%	11.7000%	10.9999%
01 Abr-09	8.8782%	9.5311%	11.0000%	11.2000%	10.9999%
7 Abr-09	8.5006%	9.5311%	10.4001%	10.7500%	10.9999%
15-Abr-09	7.9496%	9.2499%	10.3000%	10.7500%	10.9999%

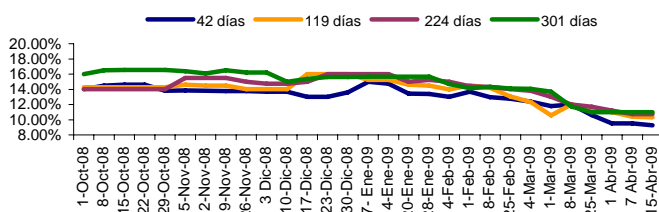

El material contenido en esta comunicación es para propósitos de información únicamente. El contenido ha sido obtenido de fuentes de información públicas y consideradas creíbles. Sin perjuicio de lo anterior, BHD Valores no representa ni garantiza la exactitud de la misma, ni se compromete a actualizarla en caso de eventos futuros. Esta comunicación no constituye ninguna recomendación para tomar alguna decisión o acción de parte de los clientes. Ni Centro Financiero BHD ni ninguna de sus subsidiarias o afiliadas aceptan ningún reclamo por cualquier consecuencia basada u originada en el uso de la misma. BHD Valores, Puesto de Bolsa c/ Luis F. Thomén esq. Av. Winston Churchill, Torre BHD, 5to piso. Tel: (809)243-3600, Fax: (809)243-3491, Santo Domingo, Rep. Dom. Para obtener información adicional o sugerencias contactar a Victoria Veloz, Ext: 3096., o al e-mail info@bhdvalores.com.do

Fecha	LIBOR			FED
	3 meses	6 meses	1 año	Efectiva
13-Apr-09	1.13	1.68	1.95	0.14
14-Apr-09	1.13	1.68	1.95	0.15
15-Apr-09	1.12	1.66	1.93	0.13
16-Apr-09	1.11	1.65	1.91	0.16

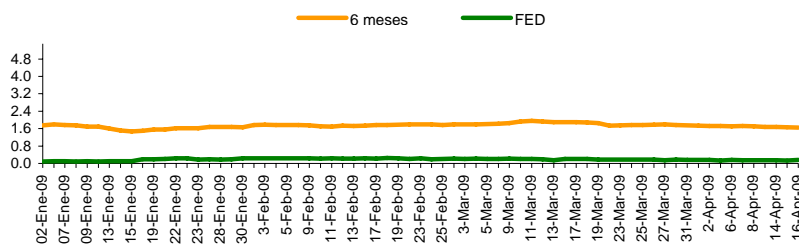

PRECIO BONOS SOBERANOS (DOMREP)

Fecha	DOMREP 9.5	DOMREP 9.04
	2011	2018
3-Abr	93	82
8-Abr	95	83
14-Abr	96	86
15-Abr	96	87

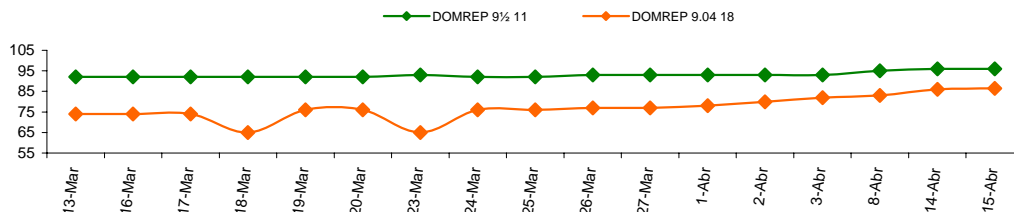

*Precio ofrecido indicativo.

BOLSAS MUNDIALES

País	Fecha			
	13-Apr-09	14-Apr-09	15-Apr-09	16-Apr-09
GERMANY	4,491.12	4,491.12	4,532.00	4,627.54
DAX	1.91%	18.05%	0.91%	2.11%
SAO PAULO	45,538.71	45,991.89	45,418.18	45,272.65
BOVESPA	-1.96%	15.94%	-1.25%	-0.32%
DOW JONES	8,083.38	8,057.81	7,920.18	8,029.62
IND. AVG	2.49%	-0.32%	-1.71%	1.38%
NASDAQ	1,652.54	1,653.73	1,625.72	1,626.80
STOCK COMP.	0.29%	0.07%	-1.69%	0.07%

GENERACION TOTAL DE ENERGIA R.D. (Valores en GWh)

	2008	2009	Variación %
ENERO	900.0	904.3	0.48%
FEBRERO	895.0	800.0	-10.61%
MARZO	955.0		
ABRIL	965.0		
MAYO	1088.0		
JUNIO	983.0		
JULIO	1,060.0		
AGOSTO	1,009.0		
SEPTIEMBRE	979.0		
OCTUBRE	974.0		
NOVIEMBRE	904.0		
DICIEMBRE	934.0		

TASA DE CAMBIO INTERNACIONAL

Fecha	USD/EUR	JPY/USD	JPY/EUR	USD/LBR	CHF/USD
13-Apr-09	1.3240	100.46	133.00	1.476	1.149
14-Apr-09	1.3240	100.46	133.00	1.476	1.149
15-Apr-09	1.3180	99.32	130.91	1.493	1.147
16-Apr-09	1.3199	99.06	130.75	1.491	1.147

RESERVAS INTERNACIONALES NETAS

En millones de USD

	2008	2009
ENERO	2,328.4	2,076.4
FEBRERO	2,196.1	2,093.6
MARZO	2,231.3	
ABRIL	2,171.4	
MAYO	2,167.9	
JUNIO	1,958.2	
JULIO	2,067.5	
AGOSTO	2,099.7	
SEPTIEMBRE	2,088.1	
OCTUBRE	1,999.5	
DICIEMBRE	2,149.4	



TABLA DE EMISIONES

Emisor	Vencimiento	Tasa de Interes	Revisión de Tasa	Tasa
INCA (USD)	10 Sep. 2011	Fija	n/a	6.75%
INCA	17 Mar. 2015	Variable	Dic 08-Mar 09	14.78%
CND	10 Abr. 2013	Fija	n/a	15.00%
	10 Abr. 2013	Variable	Oct 08-Abr 09	15.42%
Banco ADOPEM	22 dic. 2011	Variable	Dic 08-Mar 09	15.28%
	23 Jul. 2012	Variable	Ene-Abr 09	16.82%
	25 Feb. 2013	Variable	Feb-May 09	16.45%
Motor Crédito, S.A	12 Nov. 2011	Fija	n/a	19.75%
	25 Nov. 2011	Fija	n/a	19.75%
BHD Valores	01 Oct. 2010	Fija	n/a	19.50%
	11 Dic. 2010	Fija	n/a	18.50%
AES Andres, B.V (USD)	5 Jun. 2009	Fija	n/a	7.25%
	24 Dic. 2009	Fija	n/a	6.00%

El material contenido en esta comunicación es para propósitos de información únicamente. El contenido ha sido obtenido de fuentes de información públicas y consideradas creíbles. Sin perjuicio de lo anterior, BHD Valores no representa ni garantiza la exactitud de la misma, ni se compromete a actualizarla en caso de eventos futuros. Esta comunicación no constituye ninguna recomendación para tomar alguna decisión o acción de parte de los clientes. Ni Centro Financiero BHD ni ninguna de sus subsidiarias o afiliadas aceptan ningún reclamo por cualquier consecuencia basada u originada en el uso de la misma. BHD Valores Puesto de Bolsa, c/ Luis F. Thomén esq. Av. Winston Churchill, Torre BHD, 5to piso. Tel: (809)243-3600, Fax: (809)243-3491, Santo Domingo, Rep. Dom. Para obtener información adicional o sugerencias contactar a Jessellin Rodríguez, Tel: 809-243-3682, o al e-mail info@bhdvalores.com.do

COMBUSTIBLE

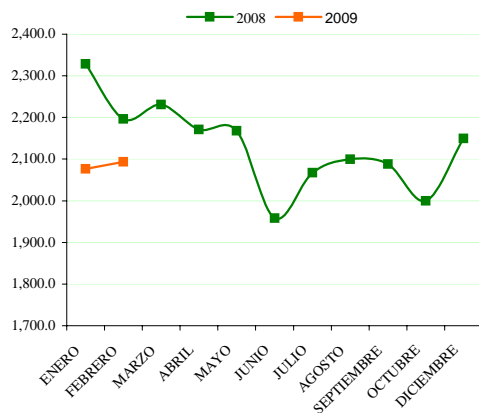
Fecha	Premium	Regular	Gasoil
27-Mar	123.20	112.60	102.00
3-Abr	128.10	117.80	106.50
10-Abr	128.10	117.80	106.50
17-Abr	128.10	117.80	106.50

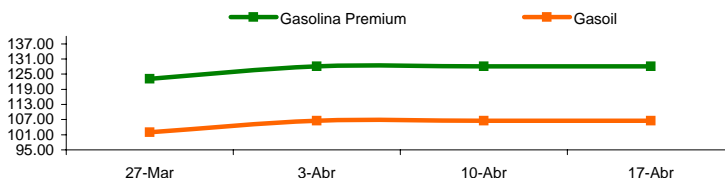

TASA ACUMULADA DE INFLACION

	2008	2009	Acumulado 2009
ENERO	1.09%	0.28%	0.28%
FEBRERO	1.06%	0.31%	0.59%
MARZO	2.79%	0.16%	0.74%
ABRIL	4.72%		
MAYO	5.07%		
JUNIO	7.57%		
JULIO	9.31%		
AGOSTO	9.41%		
SEPTIEMBRE	10.76%		
OCTUBRE	9.60%		
NOVIEMBRE	6.01%		
DICIEMBRE	4.52%		

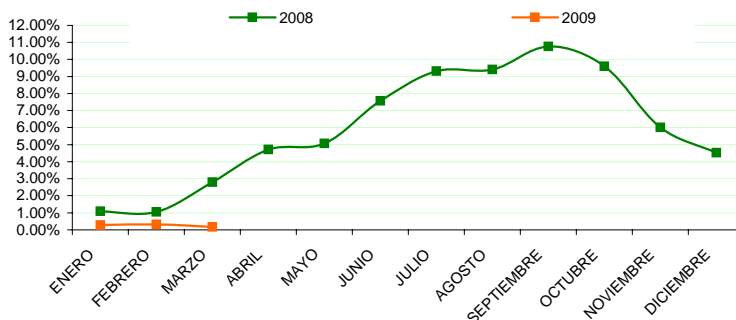

FONDOS CARTERA DE INVERSIONES AFP

Patrimonio de Fondos de Pensiones 2009 (en millones DOP)

ENERO	70,485.42
FEBRERO	72,519.87
MARZO	
ABRIL	
MAYO	
JUNIO	

Patrimonio de Fondos de Pensiones 2009 (Incluye BCRD)

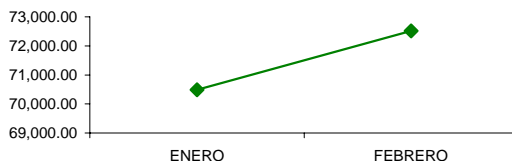

Composición de Cartera de Inversiones Dic. 08

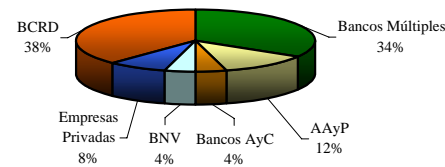

NUMERO DE TURISTAS MENSUALES

	2008	2009
ENERO	353,236	345,995
FEBRERO	372,002	348,746
MARZO	389,075	
ABRIL	315,721	
MAYO	247,357	
JUNIO	281,338	
JULIO	327,227	
AGOSTO	281,094	
SEPTIEMBRE	162,946	
OCTUBRE	177,072	
NOVIEMBRE	233,185	
DICIEMBRE	307,477	

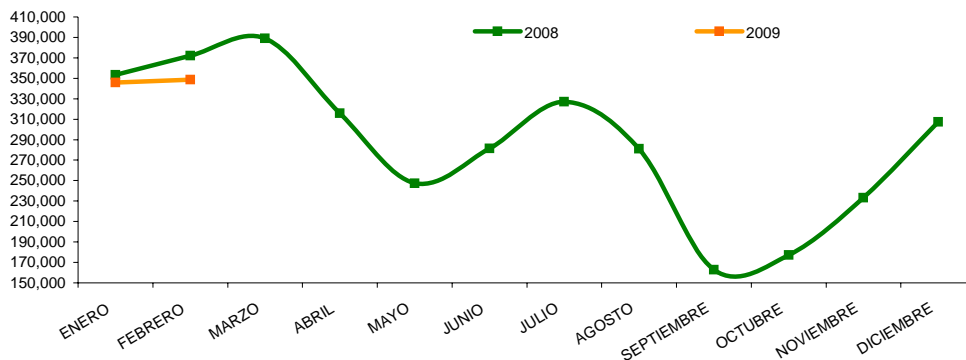

PRECIOS DEL CRUDO A FUTURO

Fecha	Light Crude
13-Apr-09	52.24
14-Apr-09	50.50
15-Apr-09	49.41
16-Apr-09	49.25

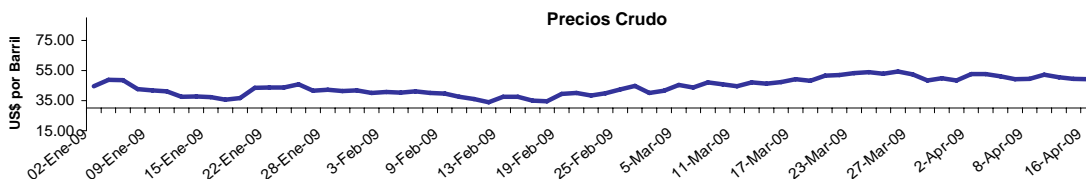

El material contenido en esta comunicación es para propósitos de información únicamente. El contenido ha sido obtenido de fuentes de información públicas y consideradas creíbles. Sin perjuicio de lo anterior, BHD Valores no representa ni garantiza la exactitud de la misma, ni se compromete a actualizarla en caso de eventos futuros. Esta comunicación no constituye ninguna recomendación para tomar alguna decisión o acción de parte de los clientes. Ni Centro Financiero BHD ni ninguna de sus subsidiarias o afiliadas aceptan ningún reclamo por cualquier consecuencia basada u originada en el uso de la misma. BHD Valores Puesto de Bolsa, c/ Luis F. Thomén esq. Av. Winston Churchill, Torre BHD, 5to piso. Tel: (809)243-3600, Fax: (809)243-3491, Santo Domingo, Rep. Dom. Para obtener información adicional o sugerencias contactar a Jesselín Rodríguez, Tel: 809-243-3682 o al e-mail info@bhdvalores.com.do