

INFORMACIONES DE INTERES

Revisión tasa Interés Bonos Corporativos CND

La Tasa de Interés que se computará sobre los Bonos Corporativos de Cervecería Nacional Dominicana para el trimestre que iniciará el 10 de abril 2009 y que finalizará el 9 de octubre 2009 será de TIPP (11.29%) + Margen (2.75%) = 14.04%.

La Secretaría de Estado de Hacienda convoca a Subasta

La Secretaría de Hacienda informó que los Bonos podrán ser adquiridos por Bancos Múltiples, Puestos de Bolsa, Asociaciones de Ahorro y Préstamo y Banco Nacional de Fomento de la Vivienda y la Producción.

La subasta se realizará el próximo martes 14 de abril, constará de tres series con plazo de 2, 3 y 5 años y una tasa de interés de 12%, 14% y 16% anual respectivamente que será pagada semestralmente. El monto a subastar es de 500 millones en dos series y una de 100 millones, con una inversión mínima de RD\$ 1 millón.

Convocatoria a subasta: <http://www.creditopublico.gov.do/subastas/20090408%20Convocatoria%20subasta.pdf>

TASAS DE CAMBIO

Fecha US Dólar

Venta Compra

3-Apr-09	35.90	35.78
6-Apr-09	35.88	35.77
7-Apr-09	35.87	35.78
8-Apr-09	35.89	35.78

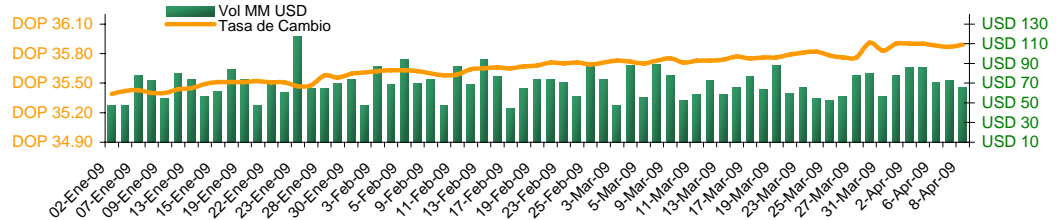

DEVALUACION

Fecha	Diaria	30 días	Año corrido	12 meses
3-Apr-09	0.00%	0.48%	1.44%	4.79%
6-Apr-09	0.06%	0.42%	1.39%	4.65%
7-Apr-09	0.03%	0.34%	1.36%	4.61%
8-Apr-09	-0.06%	0.39%	1.41%	4.82%

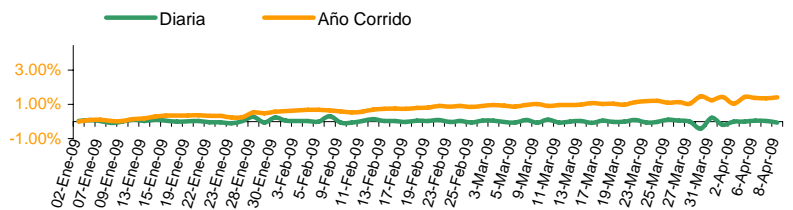

Nota: Valores en negativo = Revaluación.

TASA DE INTERES (%)

BCOS. MULTIPLES

Pasiva

Activa

Fecha	TIPP *	30 Días	Prom. Pond.	90 Días
1-Abr-09	9.29	8.68	21.09	22.56
2-Abr-09	9.34	9.15	21.56	19.11
3-Abr-09	8.09	7.78	20.03	24.73
6-Abr-09	8.80	6.32	21.70	24.18

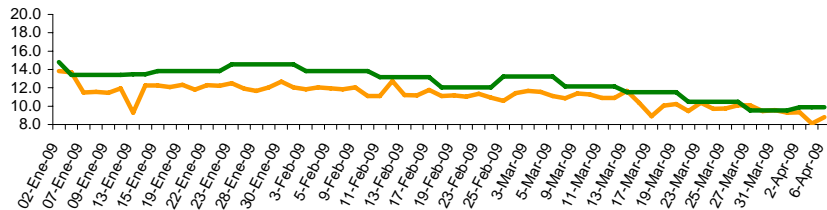

*Tasa de Interés Pasiva Promedio Ponderada de los Bancos Múltiples

RESULTADOS LETRAS DEL BANCO CENTRAL

Días al Vencimiento	Monto subasta DOP Millones	Ofertas Recibidas	Valor Facial Adjudicado	Tasa de Rend. Prom. Pond.
30	40,000,000	29,300,000	29,300,000	8.5006%
93	15,000,000	N/A	N/A	N/A
184	10,000,000	420,000,000	55,700,000	10.4001%
254	15,000,000	800,000,000	15,000,000	10.7500%
345	20,000,000	N/A	N/A	N/A
Total	100,000,000	1,249,300,000	100,000,000	9.8748%

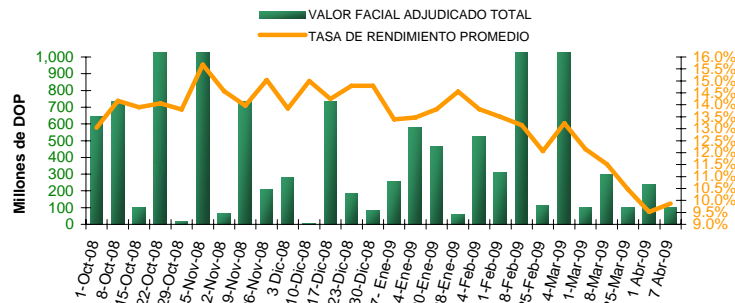

Plazos / Días al Vencimiento

Ultimas semanas

	30	93	184	254	345
18-Mar-09	10.7949%	12.0001%	12.0000%	12.0000%	11.7575%
25-Mar-09	9.8499%	10.5998%	11.5000%	11.7000%	10.9999%
01 Abr-09	8.8782%	9.5311%	11.0000%	11.2000%	10.9999%
7 Abr-09	8.5006%	9.5311%	10.4001%	10.7500%	10.9999%

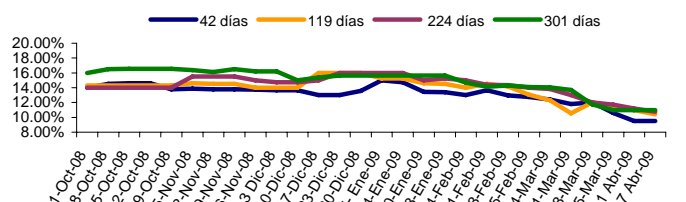

El material contenido en esta comunicación es para propósitos de información únicamente. El contenido ha sido obtenido de fuentes de información públicas y consideradas creíbles. Sin perjuicio de lo anterior, BHD Valores no representa ni garantiza la exactitud de la misma, ni se compromete a actualizarla en caso de eventos futuros. Esta comunicación no constituye ninguna recomendación para tomar alguna decisión o acción de parte de los clientes. Ni Centro Financiero BHD ni ninguna de sus subsidiarias o afiliadas aceptan ningún reclamo por cualquier consecuencia basada u originada en el uso de la misma. BHD Valores, Puesto de Bolsa c/ Luis F. Thomén esq. Av. Winston Churchill, Torre BHD, 5to piso. Tel: (809)243-3600, Fax: (809)243-3491, Santo Domingo, Rep. Dom. Para obtener información adicional o sugerencias contactar a Victoria Veloz, Ext: 3096., o al e-mail info@bhdvalores.com.do

Fecha	LIBOR			FED
	3 meses	6 meses	1 año	Efectiva
3-Apr-09	1.17	1.72	1.96	0.13
6-Apr-09	1.16	1.71	1.96	0.16
7-Apr-09	1.16	1.72	1.99	0.14
8-Apr-09	1.15	1.70	1.98	0.14

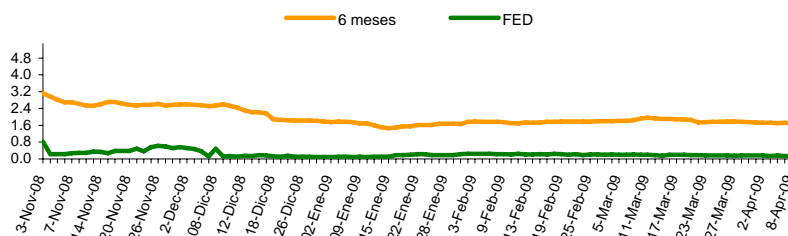

PRECIO BONOS SOBERANOS (DOMREP)

Fecha	DOMREP 9.5	DOMREP 9.04
	2011	2018
1-Abr-09	93	78
2-Abr-09	93	80
3-Abr-09	93	82
8-Abr-09	95	83

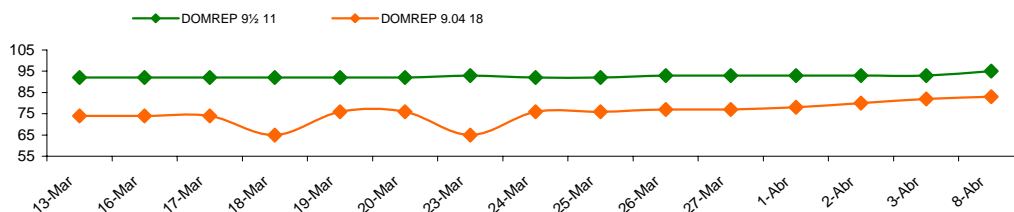

*Precio ofrecido indicativo.

BOLSAS MUNDIALES

País	Fecha			
	3-Apr-09	6-Apr-09	7-Apr-09	8-Apr-09
GERMANY	4,371.52	4,371.52	4,364.27	4,406.84
DAX	-1.32%	14.91%	-0.17%	0.98%
SAO PAULO	44,390.98	44,167.26	43,824.53	44,181.98
BOVESPA	-1.96%	11.34%	-0.78%	0.82%
DOW JONES	7,017.59	7,975.85	7,789.56	7,837.11
IND. AVG	2.49%	13.66%	-2.34%	0.61%
NASDAQ	1,621.87	1,606.71	1,561.61	1,590.66
STOCK COMP.	0.29%	-0.93%	-2.81%	1.86%

GENERACION TOTAL DE ENERGIA R.D. (Valores en GWh)

	2008	2009	Variación %
ENERO	900.0	904.3	0.48%
FEBRERO	895.0	800.0	-10.61%
MARZO	955.0		
ABRIL	965.0		
MAYO	1088.0		
JUNIO	983.0		
JULIO	1,060.0		
AGOSTO	1,009.0		
SEPTIEMBRE	979.0		
OCTUBRE	974.0		
NOVIEMBRE	904.0		
DICIEMBRE	934.0		

TASA DE CAMBIO INTERNACIONAL

Fecha	USD/EUR	JPY/USD	JPY/EUR	USD/LBR	CHF/USD
3-Apr-09	1.3478	100.76	135.81	1.486	1.131
6-Apr-09	1.3478	100.76	135.81	1.486	1.131
7-Apr-09	1.3264	100.25	132.98	1.474	1.145
8-Apr-09	1.3276	100.29	133.14	1.468	1.149

RESERVAS INTERNACIONALES NETAS

En millones de USD

	2008	2009
ENERO	2,328.4	2,076.4
FEBRERO	2,196.1	2,093.6
MARZO	2,231.3	
ABRIL	2,171.4	
MAYO	2,167.9	
JUNIO	1,958.2	
JULIO	2,067.5	
AGOSTO	2,099.7	
SEPTIEMBRE	2,088.1	
OCTUBRE	1,999.5	
DICIEMBRE	2,149.4	



TABLA DE EMISIONES

Emisor	Vencimiento	Tasa de Interes	Revisión de Tasa	Tasa
INCA (USD)	10 Sep. 2011	Fija	n/a	6.75%
INCA	17 Mar. 2015	Variable	Dic 08-Mar 09	14.78%
CND	10 Abr. 2013	Fija	n/a	15.00%
	10 Abr. 2013	Variable	Oct 08-Abr 09	15.42%
Banco ADOPEM	22 dic. 2011	Variable	Dic 08-Mar 09	15.28%
	23 Jul. 2012	Variable	Ene-Abr 09	16.82%
	25 Feb. 2013	Variable	Feb-May 09	16.45%
Motor Crédito, S.A	12 Nov. 2011	Fija	n/a	19.75%
	25 Nov. 2011	Fija	n/a	19.75%
BHD Valores	01 Oct. 2010	Fija	n/a	19.50%
	11 Dic. 2010	Fija	n/a	18.50%
AES Andres, B.V (USD)	5 Jun. 2009	Fija	n/a	7.25%
	24 Dic. 2009	Fija	n/a	6.00%

El material contenido en esta comunicación es para propósitos de información únicamente. El contenido ha sido obtenido de fuentes de información públicas y consideradas creíbles. Sin perjuicio de lo anterior, BHD Valores no representa ni garantiza la exactitud de la misma, ni se compromete a actualizarla en caso de eventos futuros. Esta comunicación no constituye ninguna recomendación para tomar alguna decisión o acción de parte de los clientes. Ni Centro Financiero BHD ni ninguna de sus subsidiarias o afiliadas aceptan ningún reclamo por cualquier consecuencia basada u originada en el uso de la misma. BHD Valores Puesto de Bolsa, c/ Luis F. Thomén esq. Av. Winston Churchill, Torre BHD, 5to piso. Tel: (809)243-3600, Fax: (809)243-3491, Santo Domingo, Rep. Dom. Para obtener información adicional o sugerencias contactar a Jesseilín Rodríguez, Tel: 809-243-3682, o al e-mail info@bhdvalores.com.do

COMBUSTIBLE

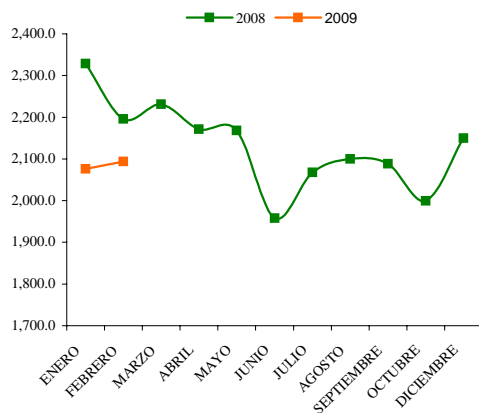
Fecha	Premium	Regular	Gasoil
20-Mar	123.20	112.60	101.00
27-Mar	123.20	112.60	102.00
3-Abr	128.10	117.80	106.50
10-Abr	128.10	117.80	106.50

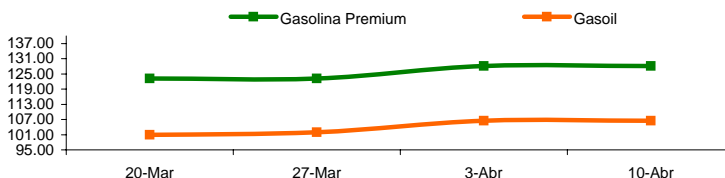

TASA ACUMULADA DE INFLACION

	2008	2009	Acumulado 2009
ENERO	1.09%	0.28%	0.28%
FEBRERO	1.06%	0.31%	0.59%
MARZO	2.79%		
ABRIL	4.72%		
MAYO	5.07%		
JUNIO	7.57%		
JULIO	9.31%		
AGOSTO	9.41%		
SEPTIEMBRE	10.76%		
OCTUBRE	9.60%		
NOVIEMBRE	6.01%		
DICIEMBRE	4.52%		

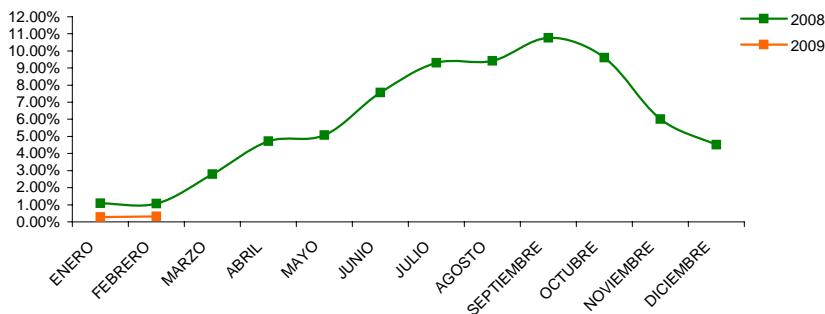

FONDOS CARTERA DE INVERSIONES AFP

Patrimonio de Fondos de Pensiones 2009
(en millones DOP)

ENERO	70,485.42
FEBRERO	72,519.87
MARZO	
ABRIL	
MAYO	
JUNIO	

Patrimonio de Fondos de Pensiones 2009 (Incluye BCRD)

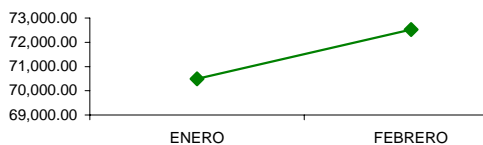

Composición de Cartera de Inversiones Dic. 08

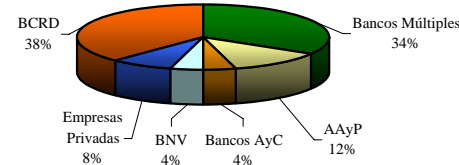

NUMERO DE TURISTAS MENSUALES

	2008	2009
ENERO	353,236	345,995
FEBRERO	372,002	348,746
MARZO	389,075	
ABRIL	315,721	
MAYO	247,357	
JUNIO	281,338	
JULIO	327,227	
AGOSTO	281,094	
SEPTIEMBRE	162,946	
OCTUBRE	177,072	
NOVIEMBRE	233,185	
DICIEMBRE	307,477	

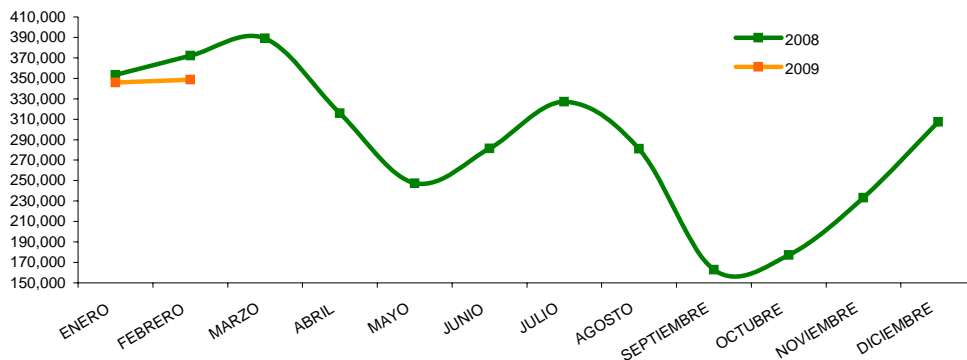

PRECIOS DEL CRUDO A FUTURO

Fecha	Light Crude
3-Apr-09	52.51
6-Apr-09	51.05
7-Apr-09	49.15
8-Apr-09	49.38

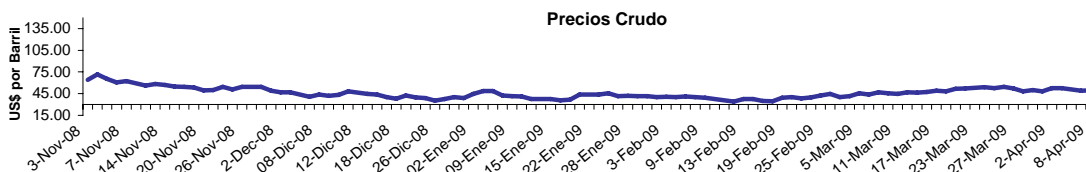

El material contenido en esta comunicación es para propósitos de información únicamente. El contenido ha sido obtenido de fuentes de información públicas y consideradas creíbles. Sin perjuicio de lo anterior, BHD Valores no representa ni garantiza la exactitud de la misma, ni se compromete a actualizarla en caso de eventos futuros. Esta comunicación no constituye ninguna recomendación para tomar alguna decisión o acción de parte de los clientes. Ni Centro Financiero BHD ni ninguna de sus subsidiarias o afiliadas aceptan ningún reclamo por cualquier consecuencia basada u originada en el uso de la misma. BHD Valores Puesto de Bolsa, c/ Luis F. Thomén esq. Av. Winston Churchill, Torre BHD, 5to piso. Tel: (809)243-3600, Fax: (809)243-3491, Santo Domingo, Rep. Dom. Para obtener información adicional o sugerencias contactar a Jesseilín Rodríguez, Tel: 809-243-3682 o al e-mail info@bhdvalores.com.do