

INFORMACIONES DE INTERES

Colocación 100% 1er y 2do tramo de los Bonos de INCA (USD)

Al 01 de abril finalizó la colocación del 1er y 2do tramo de la Emisión de Bonos Corporativos emitidos por INCA. La colocación de estos tramos inició el pasado 10 de marzo, los mismos fueron adquiridos en su totalidad por más de 105 inversionistas individuales. El monto total colocado fue de USD 10.0 millones, los cuales devengan una tasa de interés fija de 6.75% anual. El agente colocador es BHD Valores, Puesto de Bolsa, S.A.

Banco Central reduce sus de Tasas de interés.

Certificados de Inversión a Plazo Fijo, sin redención anticipada

Plazo	Tasa de Interés anual
180 días	7%
365 días	8%
18 meses	9%
24 meses	10%
30 meses	11%
36 meses	13%

TASAS DE CAMBIO

Fecha	US Dólar	
	Venta	Compra
27-Mar-09	35.76	35.72
30-Mar-09	35.91	35.81
31-Mar-09	35.83	35.75
1-Apr-09	35.90	35.82
2-Apr-09	35.90	35.77

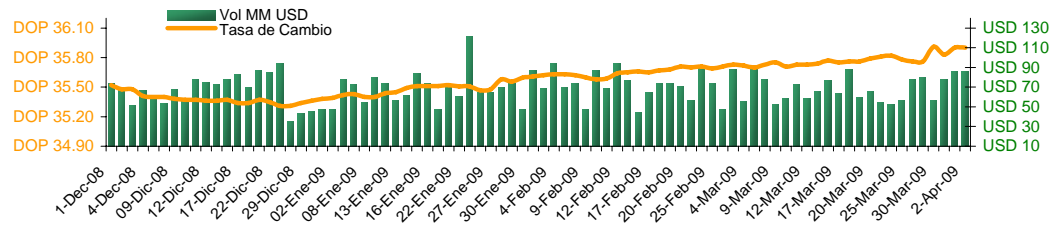

DEVALUACION

Fecha	Diaria	30 días	Año corrido	12 meses
27-Mar-09	0.00%	0.79%	1.05%	4.42%
30-Mar-09	-0.42%	0.62%	1.47%	4.92%
31-Mar-09	0.22%	0.34%	1.24%	4.63%
1-Apr-09	-0.19%	0.53%	1.44%	4.82%
2-Apr-09	0.00%	0.53%	1.05%	4.82%

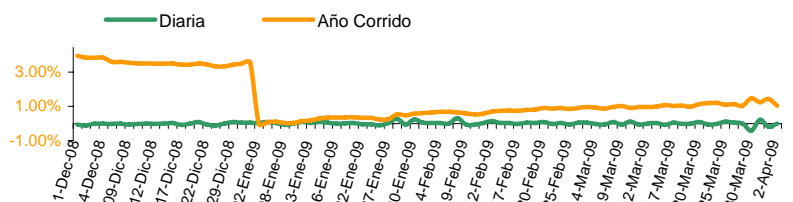

Nota: Valores en negativo = Revaluación.

TASA DE INTERES (%)

BCOS. MULTIPLES

Fecha	Pasiva		Activa	
	TIPP *	30 Días	Prom. Pond.	90 Días
26-Mar-09	10.08	7.99	19.39	20.66
27-Mar-09	10.09	8.31	21.04	23.16
31-Mar-09	9.46	9.29	20.30	20.20
31-Mar-09	9.56	9.14	19.86	18.23
1-Abr-09	9.29	8.68	21.09	22.56

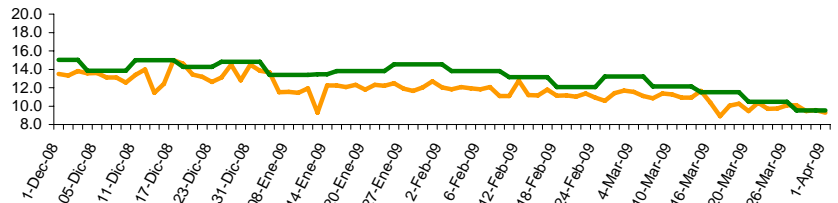

*Tasa de Interés Pasiva Promedio Ponderada de los Bancos Múltiples

RESULTADOS LETRAS DEL BANCO CENTRAL

Días al Vencimiento	Monto subasta DOP Millones	Ofertas Recibidas	Valor Facial Adjudicado	Tasa de Rend. Prom. Pond.
35	100,000,000	356,800,000	140,000,000	8.8782%
98	40,000,000	572,800,000	40,000,000	9.5311%
189	20,000,000	400,000,000	20,000,000	11.0000%
259	40,000,000	401,500,000	40,000,000	11.2000%
350	40,000,000	9,200,000	N/A	N/A
Total	240,000,000	1,740,300,000	240,000,000	9.5265%

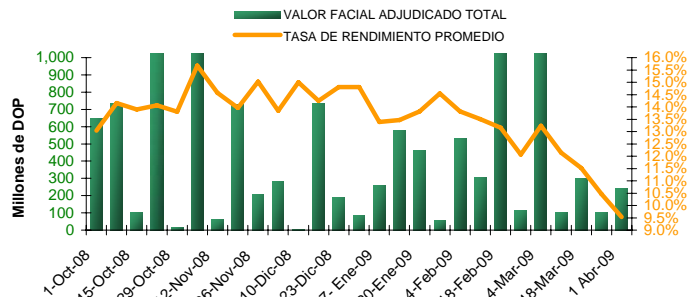

Plazos / Días al Vencimiento

Últimas semanas

	35	98	189	259	350
11-Mar-09	11.0138%	11.8002%	10.5521%	13.0000%	13.6943%
18-Mar-09	10.7949%	12.0001%	12.0000%	12.0000%	11.7575%
25-Mar-09	9.8499%	10.5998%	11.5000%	11.7000%	10.9999%
01 Abr-09	8.8782%	9.5311%	11.0000%	11.2000%	10.9999%

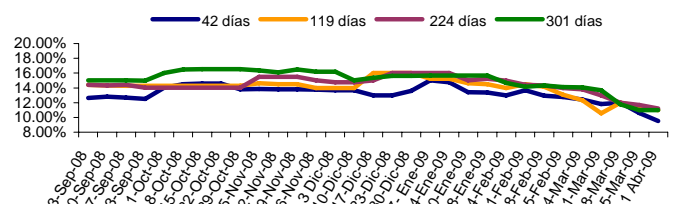

El material contenido en esta comunicación es para propósitos de información únicamente. El contenido ha sido obtenido de fuentes de información públicas y consideradas creíbles. Sin perjuicio de lo anterior, BHD Valores no representa ni garantiza la exactitud de la misma, ni se compromete a actualizarla en caso de eventos futuros. Esta comunicación no constituye ninguna recomendación para tomar alguna decisión o acción de parte de los clientes. Ni Centro Financiero BHD ni ninguna de sus subsidiarias o afiliadas aceptan ningún reclamo por cualquier consecuencia basada u originada en el uso de la misma. BHD Valores, Puesto de Bolsa c/ Luis F. Thomén esq. Av. Winston Churchill, Torre BHD, 5to piso. Tel: (809)243-3600, Fax: (809)243-3491, Santo Domingo, Rep. Dom. Para obtener información adicional o sugerencias contactar a Victoria Veloz, Ext: 3096., o al e-mail info@bhdvalores.com.do

LIBOR FED

Fecha	3 meses	6 meses	1 año	Efectiva
27-Mar-09	1.23	1.79	2.05	0.15
30-Mar-09	1.22	1.76	2.01	0.17
31-Mar-09	1.21	1.75	1.98	0.16
1-Apr-09	1.19	1.74	1.97	0.16
2-Apr-09	1.18	1.72	1.95	0.16

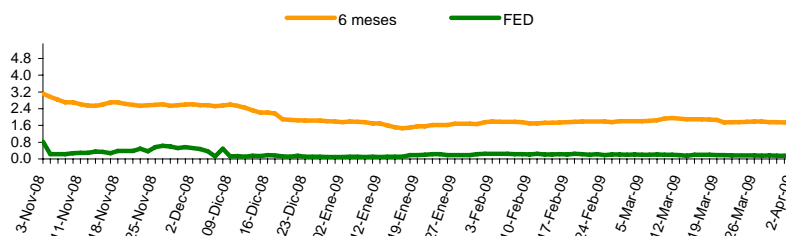

PRECIO BONOS SOBERANOS (DOMREP)

Fecha	DOMREP 9.5 2011	DOMREP 9.04 2018
02-Ene-09	90.00	67.00
05-Ene-09	90.00	67.00
06-Ene-09	90.00	67.00
07-Ene-09	92.00	69.00
08-Ene-09	92.00	70.00

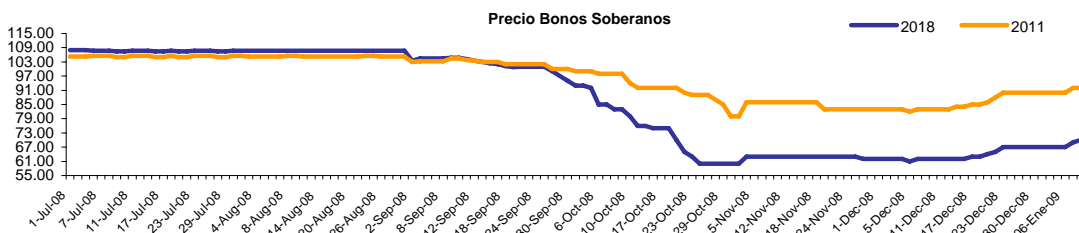

*Precio ofrecido indicativo.

BOLSAS MUNDIALES

País	Fecha				
	27-Mar-09	30-Mar-09	31-Mar-09	1-Apr-09	2-Apr-09
GERMANY	4,058.21	4,058.21	4,026.21	4,314.00	4429.79
DAX	-3.57%	6.67%	-0.79%	7.15%	2.68%
SAO PAULO	41,907.29	40,653.13	40,925.87	41,976.33	43736.45
BOVESPA	-1.96%	2.48%	0.67%	2.57%	4.19%
DOW JONES	7,776.18	7,522.02	7,608.92	7,761.60	7978.08
IND. AVG	2.49%	-3.27%	1.16%	2.01%	2.79%
NASDAQ	1,545.20	1,501.80	1,528.59	1,551.60	1602.63
STOCK COMP.	0.29%	-2.81%	1.78%	1.51%	3.29%

GENERACION TOTAL DE ENERGIA R.D. (Valores en GWh)

	2008	2009	Variación %
ENERO	900.0	904.3	0.48%
FEBRERO	895.0	800.0	-10.61%
MARZO	955.0		
ABRIL	965.0		
MAYO	1088.0		
JUNIO	983.0		
JULIO	1,060.0		
AGOSTO	1,009.0		
SEPTIEMBRE	979.0		
OCTUBRE	974.0		
NOVIEMBRE	904.0		
DICIEMBRE	934.0		

TASA DE CAMBIO INTERNACIONAL

Fecha	USD/EUR	JPY/USD	JPY/EUR	USD/LBR	CHF/USD
27-Mar-09	1.3186	96.94	127.83	1.417	1.150
30-Mar-09	1.3186	96.94	127.83	1.417	1.150
31-Mar-09	1.3285	98.42	130.75	1.417	1.139
1-Apr-09	1.3412	99.55	133.52	1.469	1.138
2-Apr-09	1.3434	99.90	134.22	1.469	1.134

RESERVAS INTERNACIONALES NETAS

En millones de USD

	2008	2009
ENERO	2,328.4	2,076.4
FEBRERO	2,196.1	2,093.6
MARZO	2,231.3	
ABRIL	2,171.4	
MAYO	2,167.9	
JUNIO	1,958.2	
JULIO	2,067.5	
AGOSTO	2,099.7	
SEPTIEMBRE	2,088.1	
OCTUBRE	1,999.5	
DICIEMBRE	2,149.4	



TABLA DE EMISIONES

Emisor	Vencimiento	Tasa de Interes	Revisión de Tasa	Tasa
INCA (USD)	10 Sep. 2011	Fija	n/a	6.75%
INCA	17 Mar. 2015	Variable	Dic 08-Mar 09	14.78%
CND	10 Abr. 2013	Fija	n/a	15.00%
	10 Abr. 2013	Variable	Oct 08-Abr 09	15.42%
Banco ADOPEM	22 dic. 2011	Variable	Dic 08-Mar 09	15.28%
	23 Jul. 2012	Variable	Ene-Abr 09	16.82%
	25 Feb. 2013	Variable	Feb-May 09	16.45%
Motor Crédito, S.A	12 Nov. 2011	Fija	n/a	19.75%
	25 Nov. 2011	Fija	n/a	19.75%
BHD Valores	01 Oct. 2010	Fija	n/a	19.50%
	11 Dic. 2010	Fija	n/a	18.50%
AES Andres, B.V (USD)	5 Jun. 2009	Fija	n/a	7.25%
	24 Dic. 2009	Fija	n/a	6.00%

El material contenido en esta comunicación es para propósitos de información únicamente. El contenido ha sido obtenido de fuentes de información públicas y consideradas creíbles. Sin perjuicio de lo anterior, BHD Valores no representa ni garantiza la exactitud de la misma, ni se compromete a actualizarla en caso de eventos futuros. Esta comunicación no constituye ninguna recomendación para tomar alguna decisión o acción de parte de los clientes. Ni Centro Financiero BHD ni ninguna de sus subsidiarias o afiliadas aceptan ningún reclamo por cualquier consecuencia basada u originada en el uso de la misma. BHD Valores Puesto de Bolsa, c/ Luis F. Thomén esq. Av. Winston Churchill, Torre BHD, 5to piso. Tel: (809)243-3600, Fax: (809)243-3491, Santo Domingo, Rep. Dom. Para obtener información adicional o sugerencias contactar a Jessellin Rodríguez, Tel: 809-243-3682, o al e-mail info@bhdvalores.com.do

COMBUSTIBLE

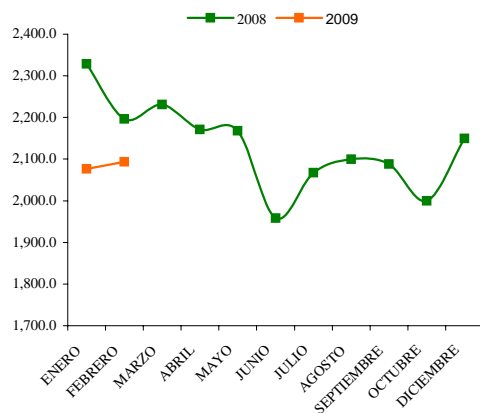
Fecha	Premium	Regular	Gasoil
13-Mar	123.20	112.60	102.00
20-Mar	123.20	112.60	101.00
27-Mar	123.20	112.60	102.00
3-Abr	128.10	117.80	106.50

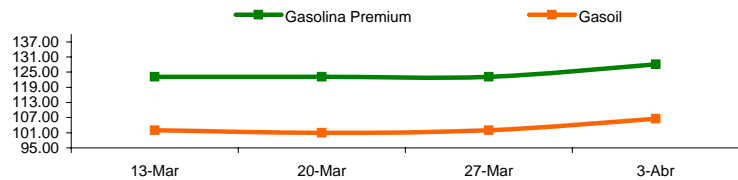

TASA ACUMULADA DE INFLACION

	2008	2009	Acumulado 2009
ENERO	1.09%	0.28%	0.28%
FEBRERO	1.06%	0.31%	0.59%
MARZO	2.79%		
ABRIL	4.72%		
MAYO	5.07%		
JUNIO	7.57%		
JULIO	9.31%		
AGOSTO	9.41%		
SEPTIEMBRE	10.76%		
OCTUBRE	9.60%		
NOVIEMBRE	6.01%		
DICIEMBRE	4.52%		

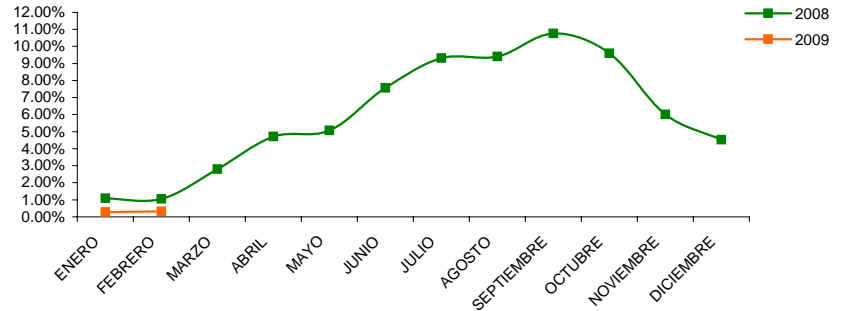

FONDOS CARTERA DE INVERSIONES AFP

Patrimonio de Fondos de Pensiones 2009 (en millones DOP)

ENERO	70,485.42
FEBRERO	72,519.87
MARZO	
ABRIL	
MAYO	
JUNIO	

Patrimonio de Fondos de Pensiones 2009 (Incluye BCRD)

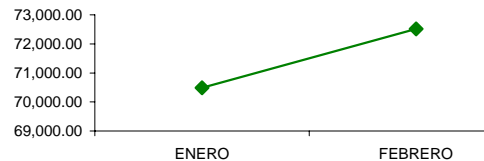

Composición de Cartera de Inversiones Dic. 08

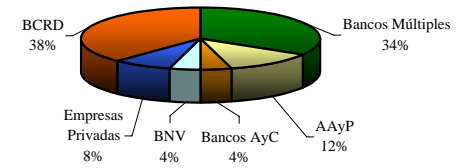

NUMERO DE TURISTAS MENSUALES

	2008	2009
ENERO	353,236	345,995
FEBRERO	372,002	348,746
MARZO	389,075	
ABRIL	315,721	
MAYO	247,357	
JUNIO	281,338	
JULIO	327,227	
AGOSTO	281,094	
SEPTIEMBRE	162,946	
OCTUBRE	177,072	
NOVIEMBRE	233,185	
DICIEMBRE	307,477	

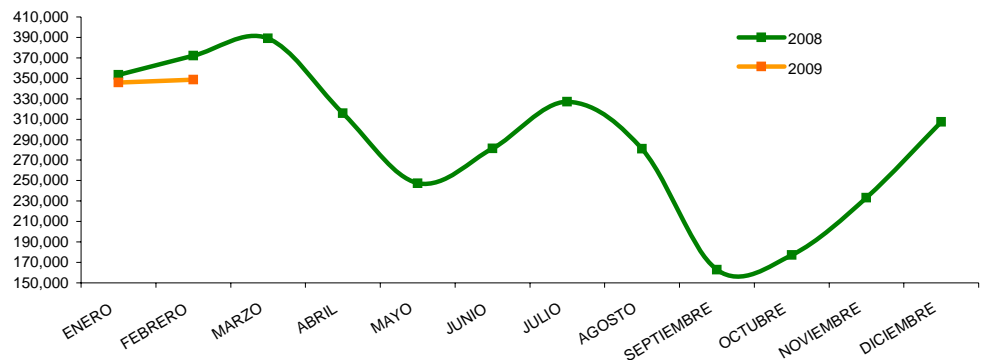

PRECIOS DEL CRUDO A FUTURO

Fecha	Light Crude
27-Mar-09	52.38
30-Mar-09	48.41
31-Mar-09	49.90
1-Apr-09	48.39
2-Apr-09	52.64

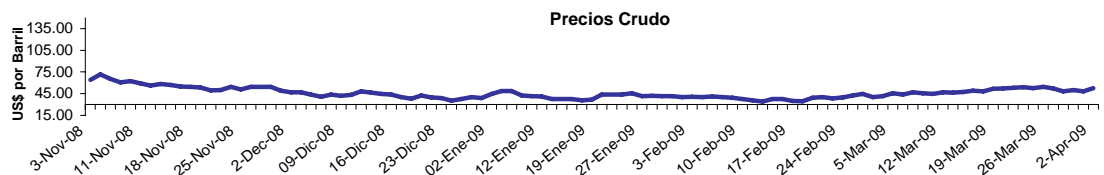

El material contenido en esta comunicación es para propósitos de información únicamente. El contenido ha sido obtenido de fuentes de información públicas y consideradas creíbles. Sin perjuicio de lo anterior, BHD Valores no representa ni garantiza la exactitud de la misma, ni se compromete a actualizarla en caso de eventos futuros. Esta comunicación no constituye ninguna recomendación para tomar alguna decisión o acción de parte de los clientes. Ni Centro Financiero BHD ni ninguna de sus subsidiarias o afiliadas aceptan ningún reclamo por cualquier consecuencia basada u originada en el uso de la misma. BHD Valores Puesto de Bolsa, c/ Luis F. Thomén esq. Av. Winston Churchill, Torre BHD, 5to piso. Tel: (809)243-3600, Fax: (809)243-3491, Santo Domingo, Rep. Dom. Para obtener información adicional o sugerencias contactar a Jesseilín Rodríguez, Tel: 809-243-3682 o al e-mail info@bhdvalores.com.do